令和３年５月２５日　文教経済常任委員協議会
配付資料５　教育委員会事務局総務課

青森市立小柳小学校屋外教育環境整備工事の概要

1. 名　称　　青森市立小柳小学校屋外教育環境整備工事
2. 場　所　　青森市小柳四丁目6番1号
3. 工事内容　　グラウンド舗装整備、野球場、防球ネット、遊戯施設、排水設備など
4. 工　期　　契約締結の翌日から令和4年3月31日までとする。
5. 規模　　グラウンド面積：15，870㎡、臨時駐車場面積：4，130㎡

6. スケジュール　平成29年～30年度　校舎改築工事（実施済）
　　令和元年度　　旧校舎解体工事（実施済）
　　令和3年度　　グラウンド整備工事

7. 入札結果　　予定価格　￥201，960，000円（税込み）
　　落札額　　￥159，539，068円（税込み）
　　落札者　　株式会社桜井工務店

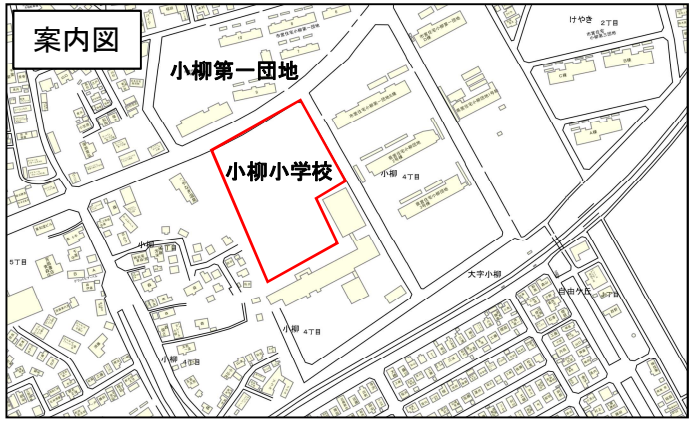

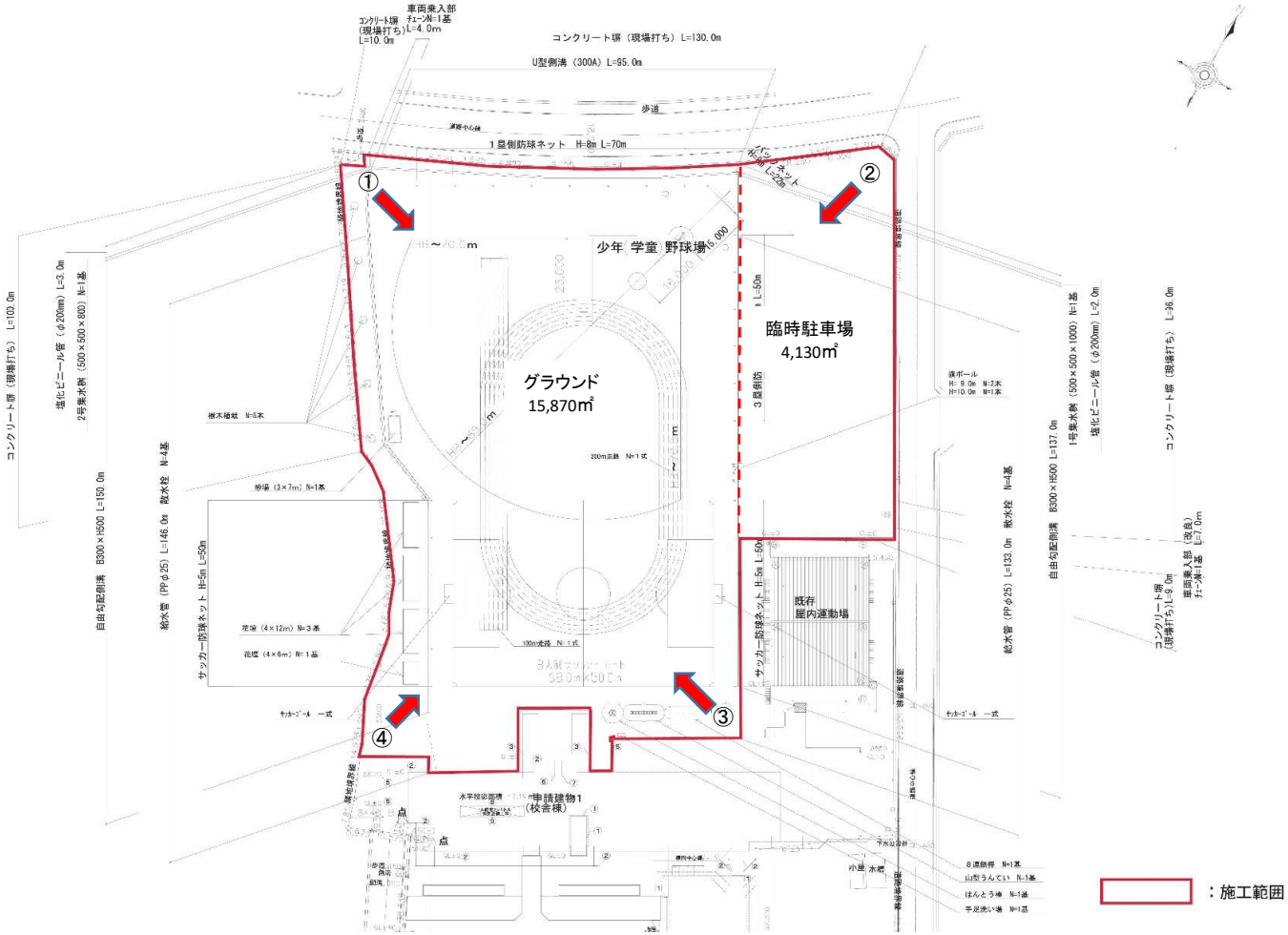

配置図

①

②

③

④