

付図1 地形分類図

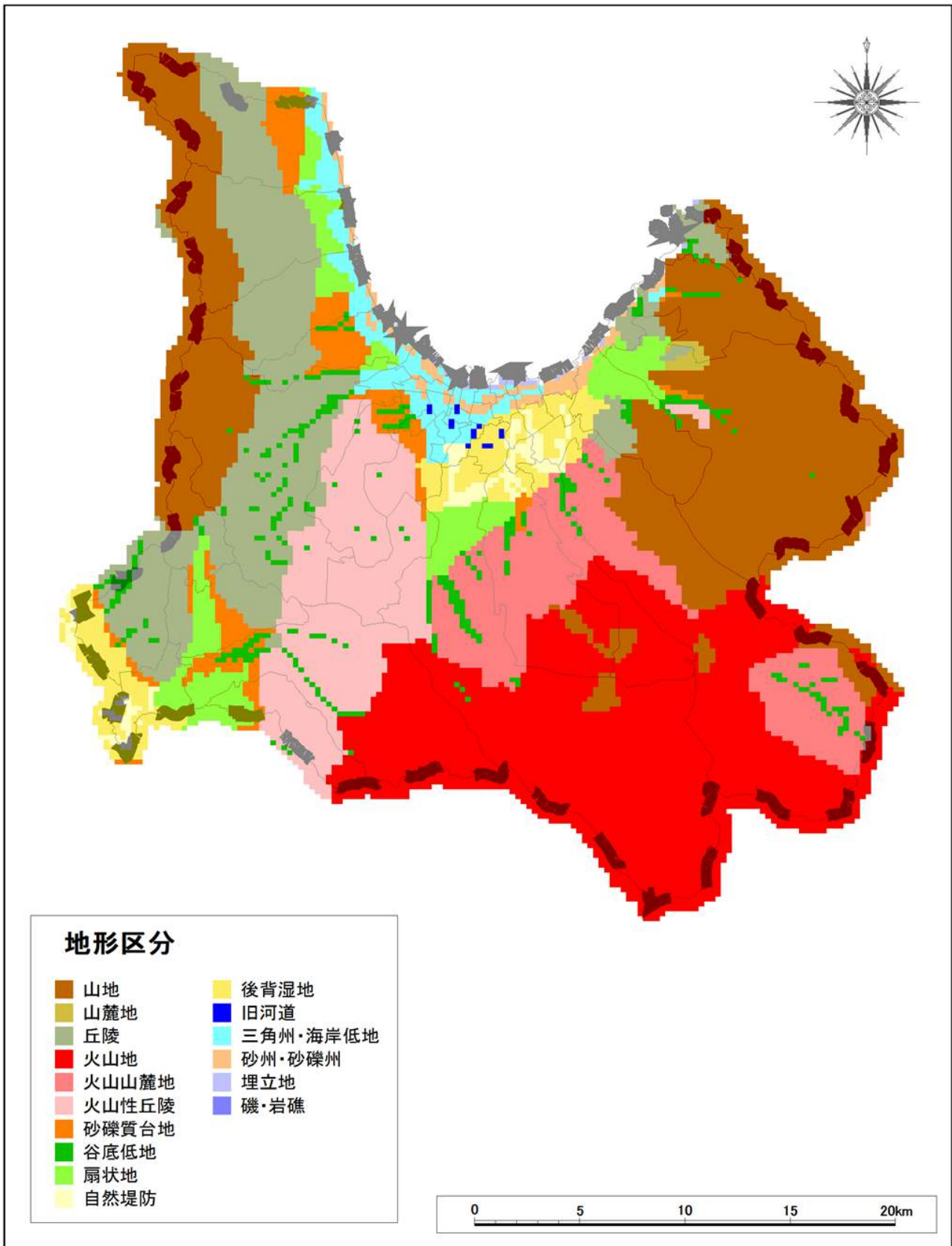

付図2 表層地質図

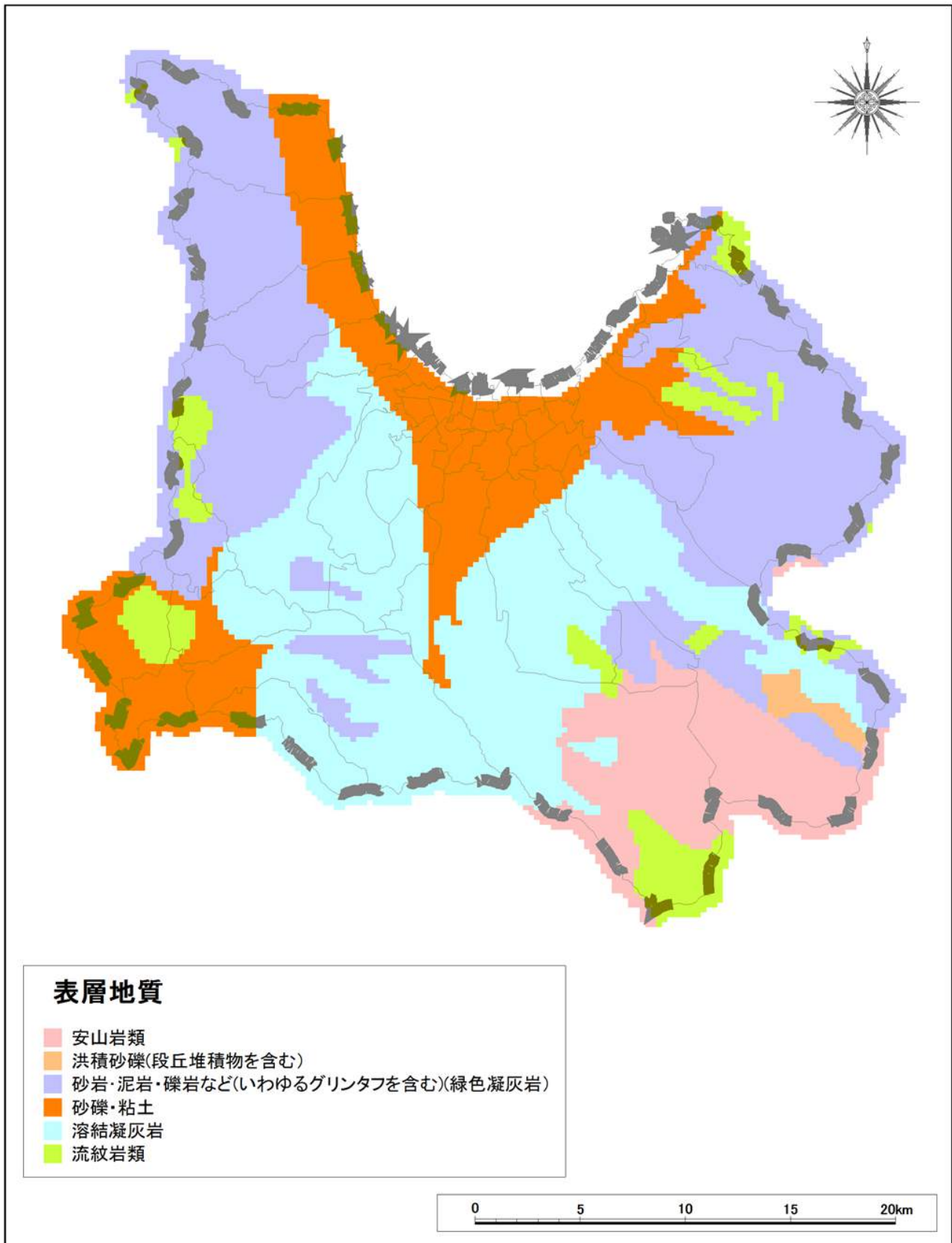

付図3 地盤分類図

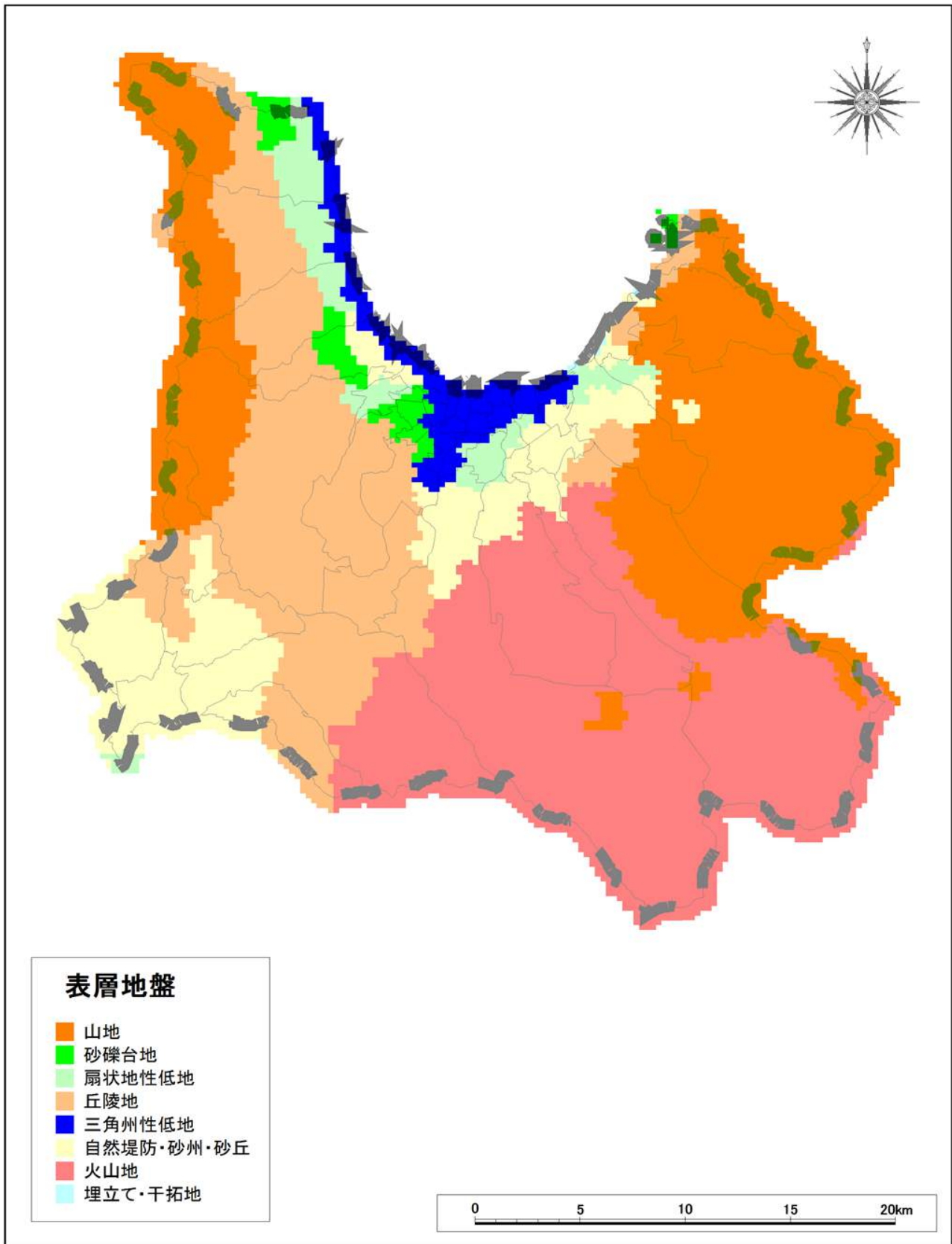



付図4 建物棟数分布図

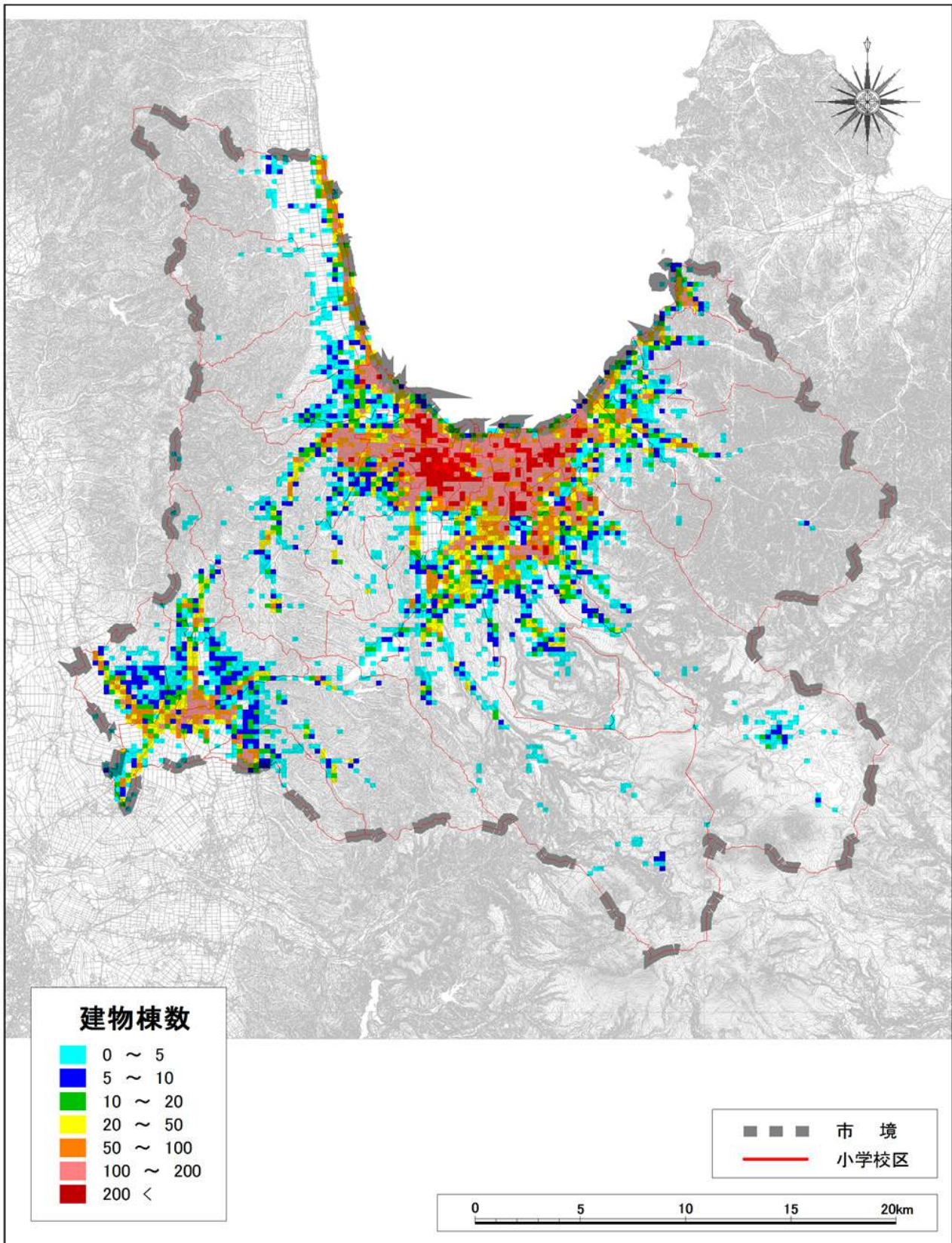

付図5 人口分布図（夜間人口）

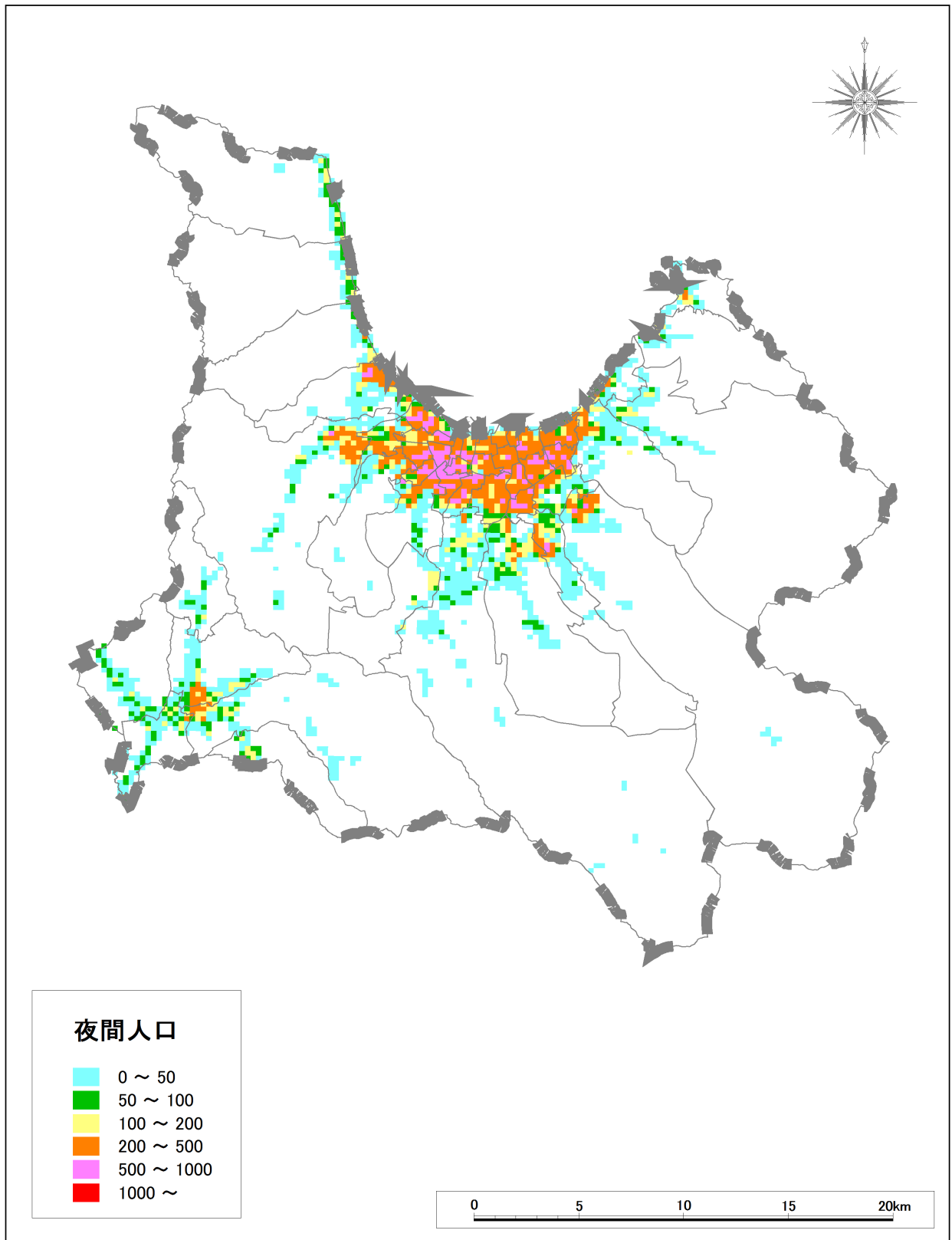

付図6 人口分布図（昼間人口）

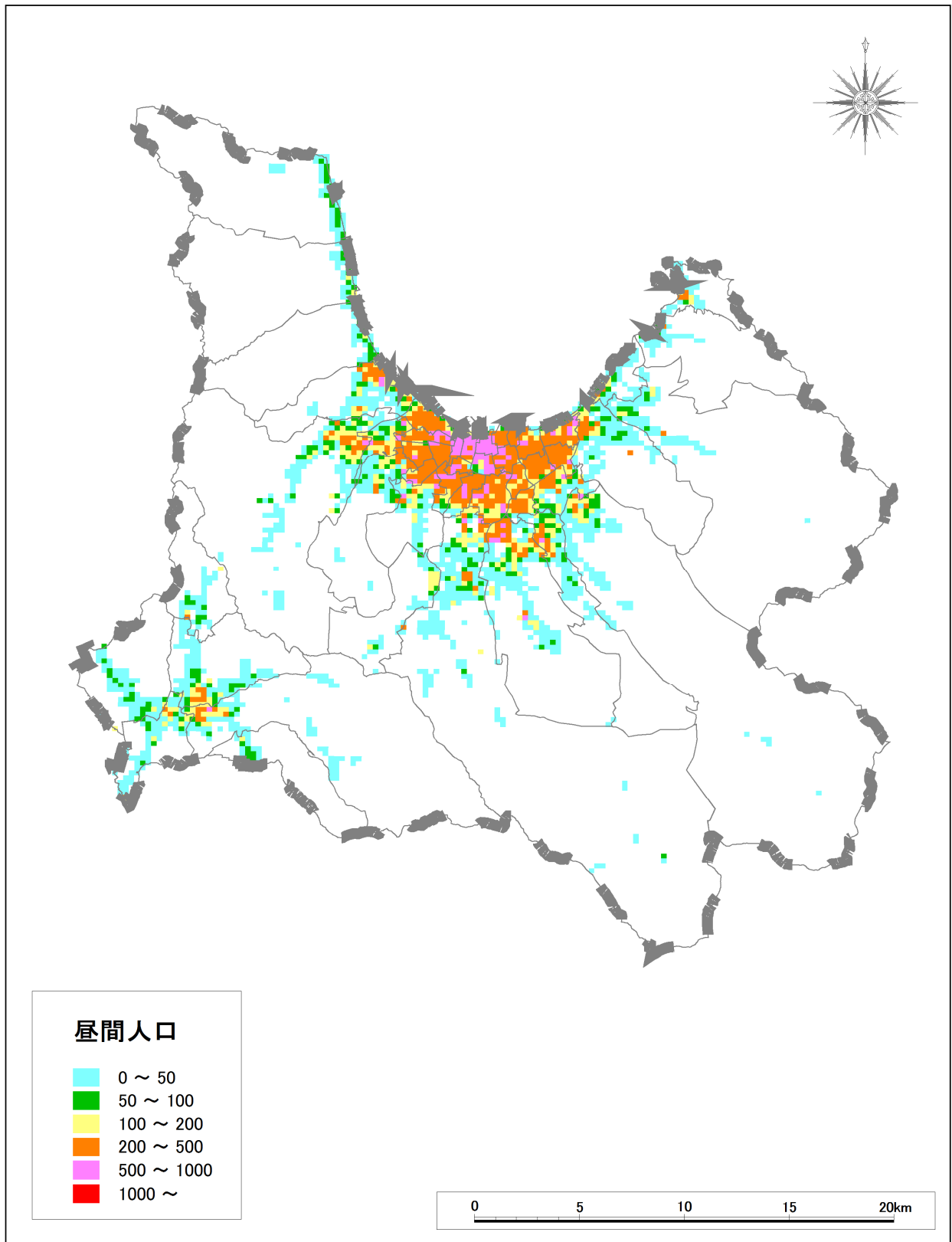

付図7 上水道関連施設分布図

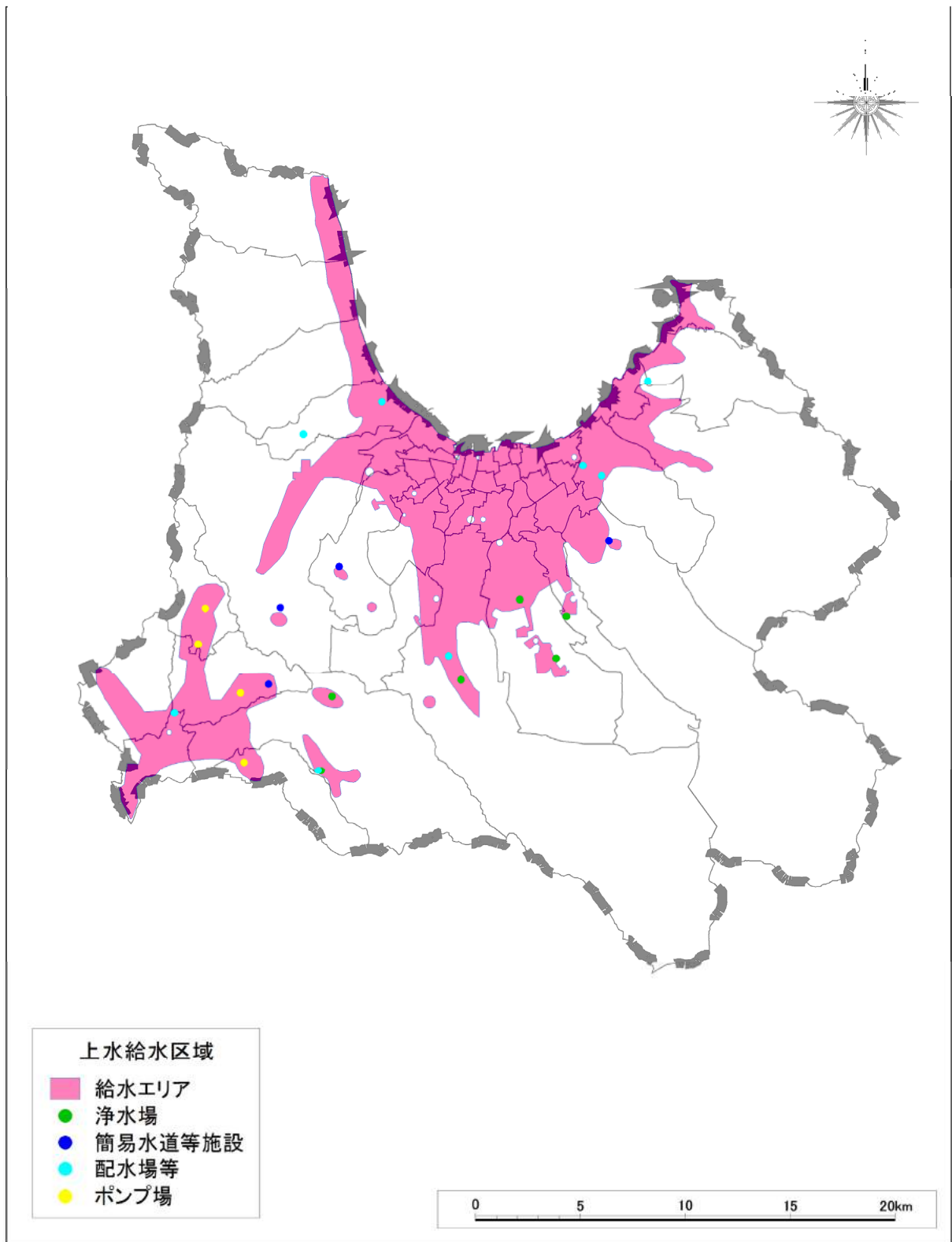

付図8 下水道関連施設分布図

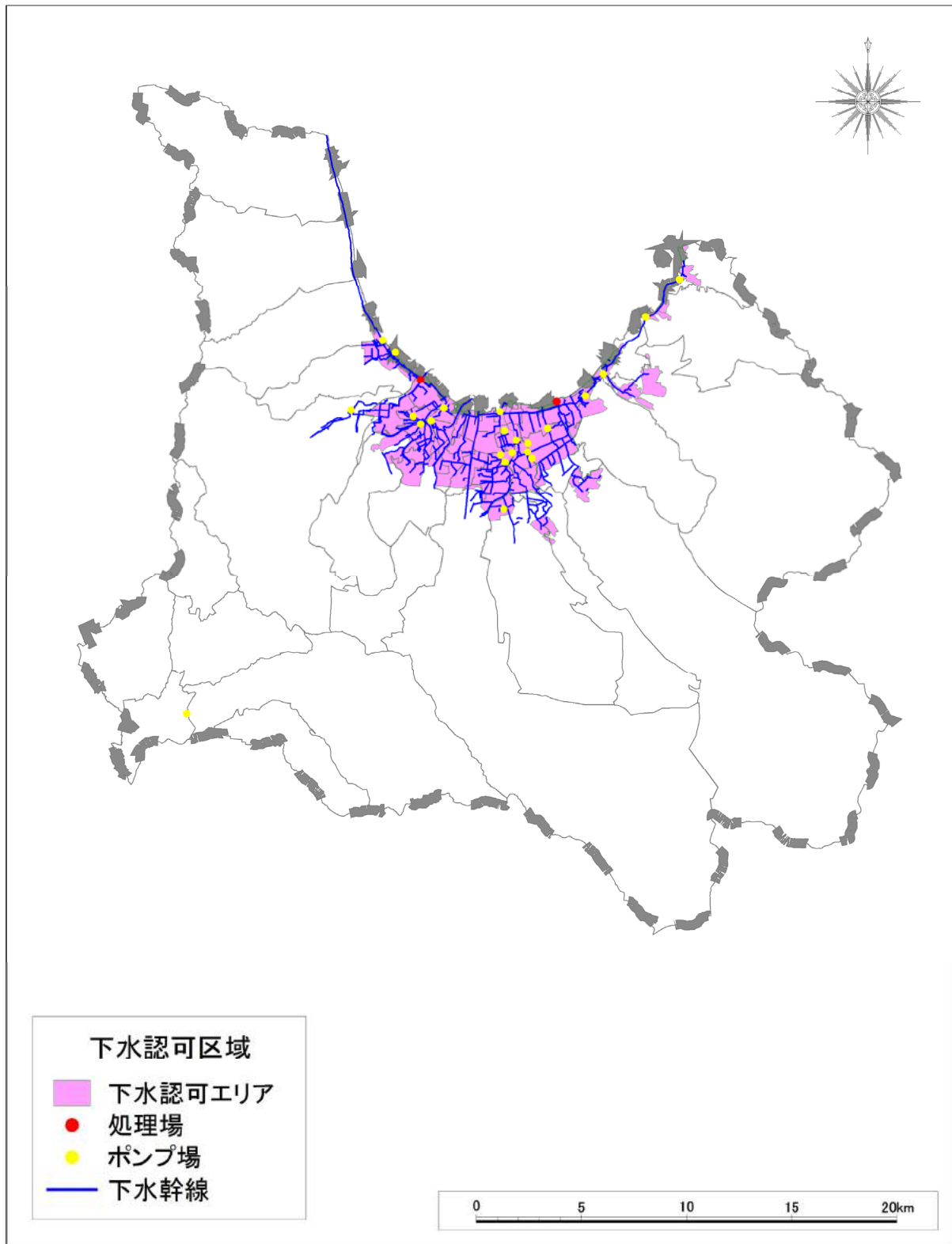



付図9 青森ガス供給エリア図

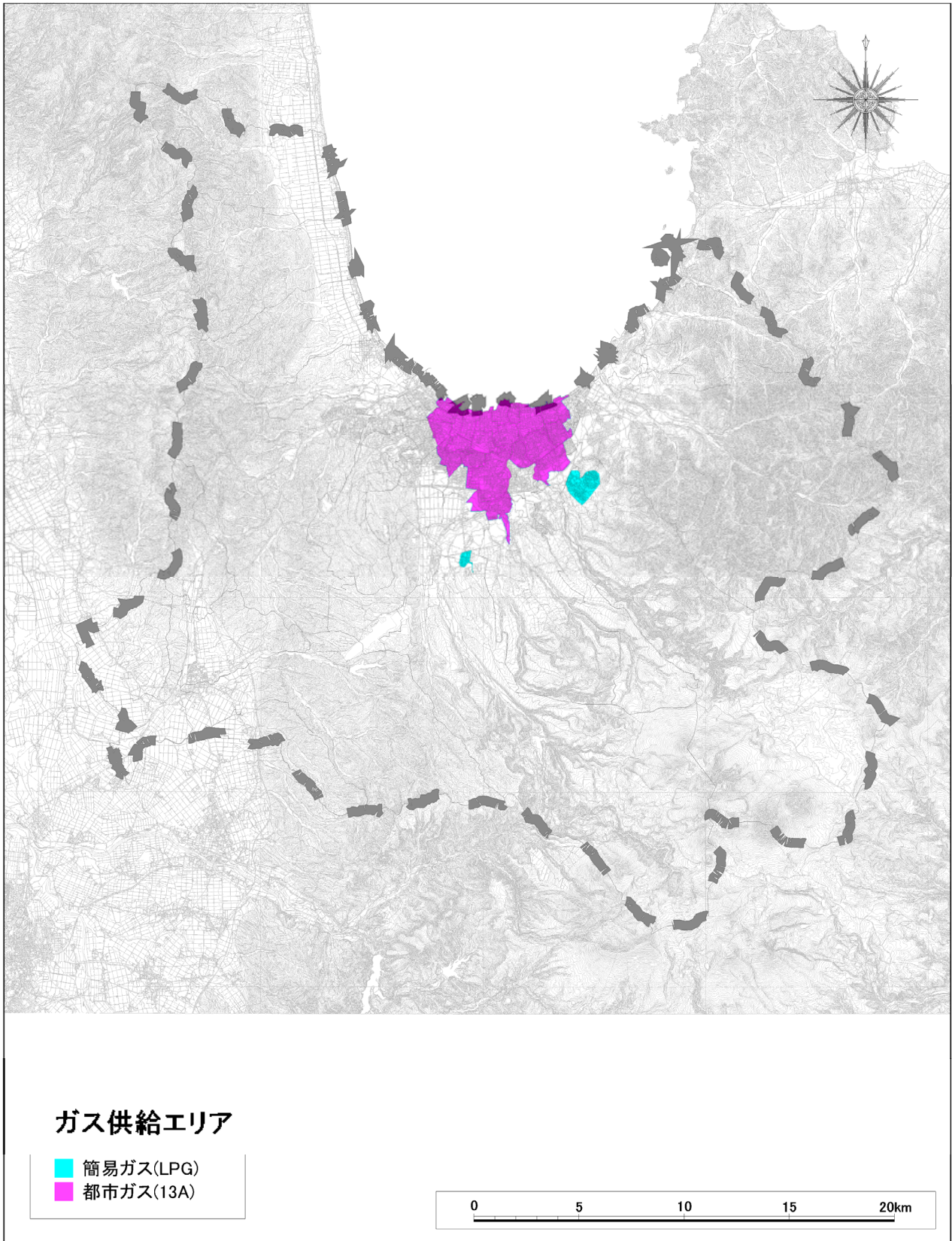



付図 10 青森市内の発電施設位置図

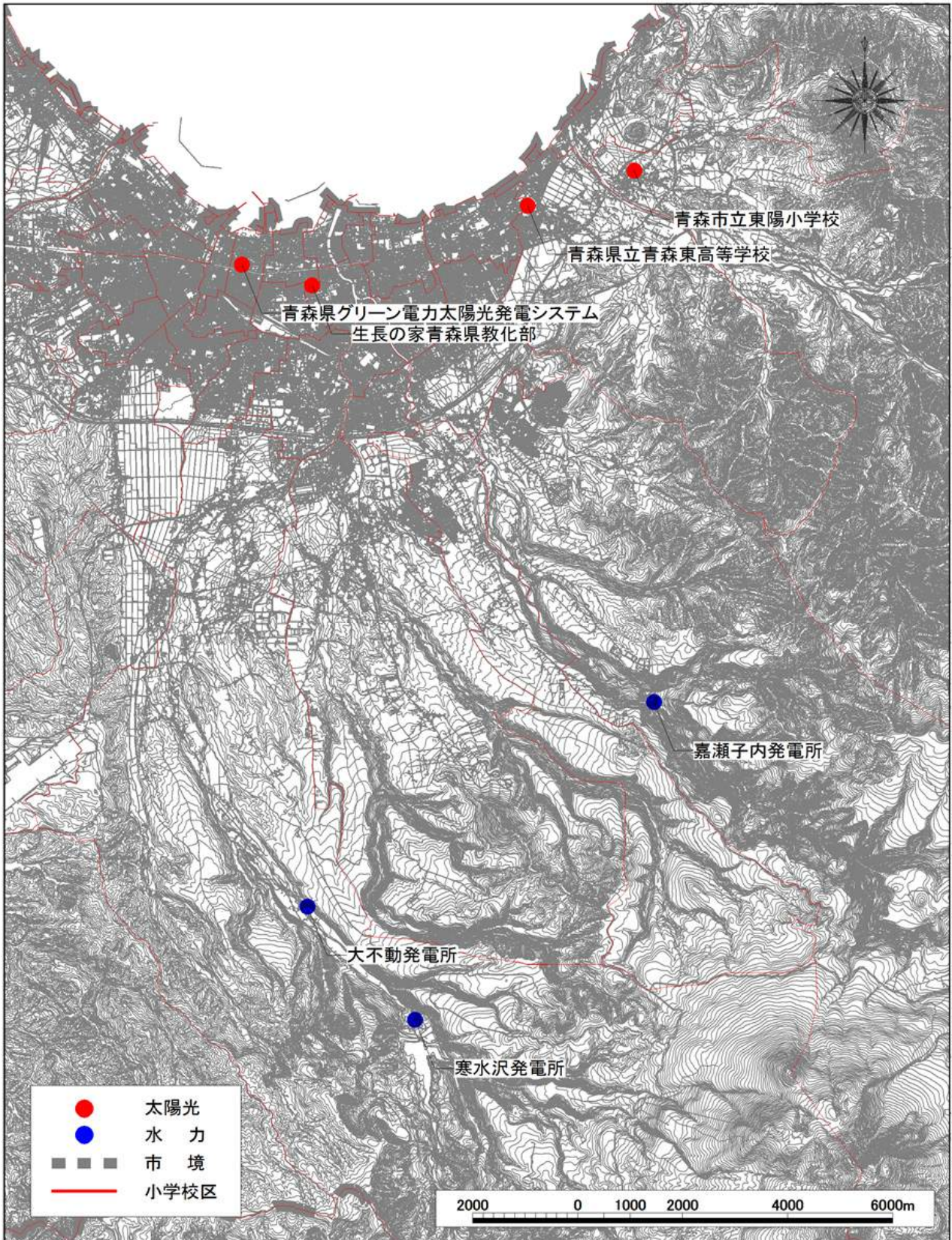



付図 1 1 交通関連施設位置図

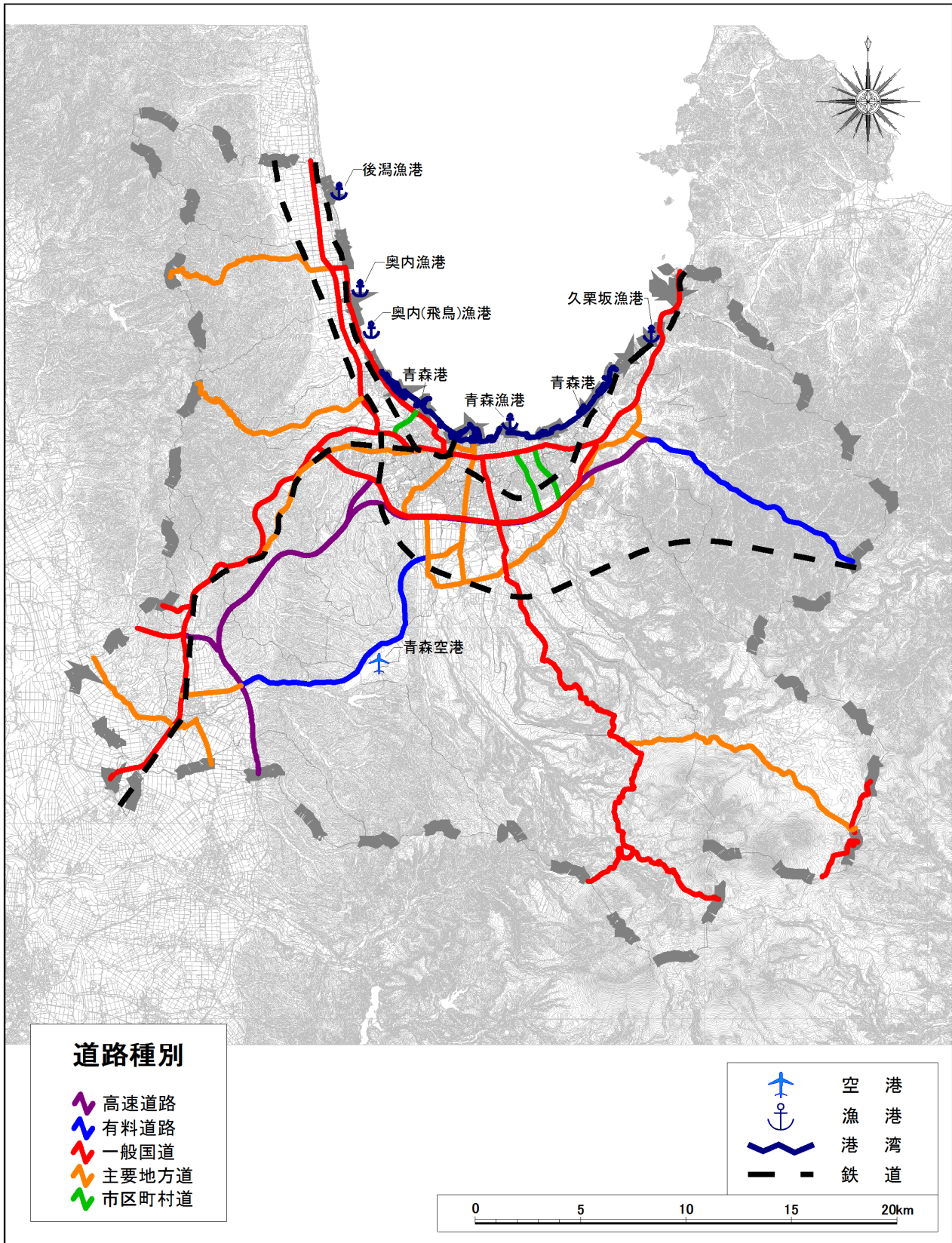

付図 1 2 土砂災害危険箇所位置図

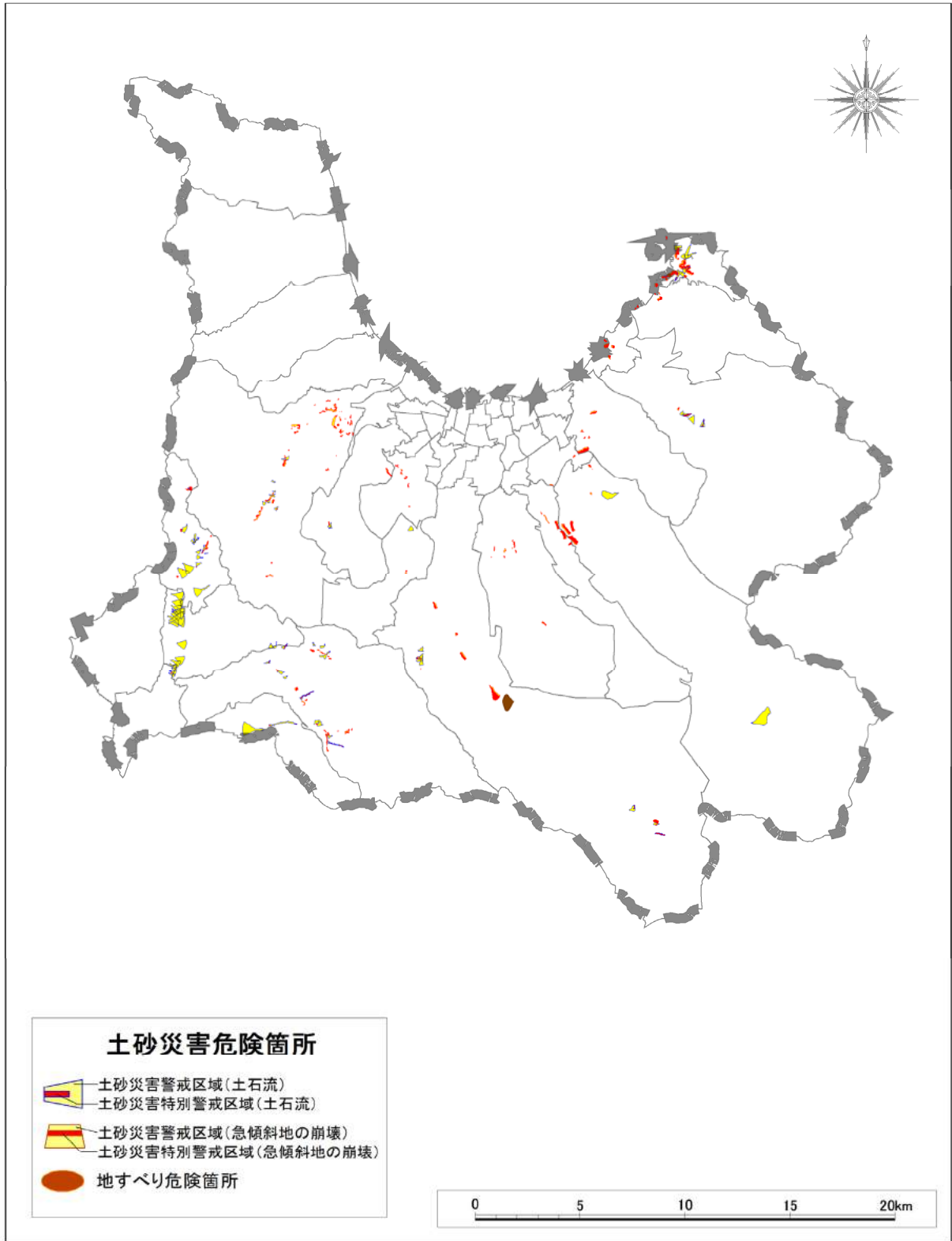

付図 1 3 公共土木施設位置図

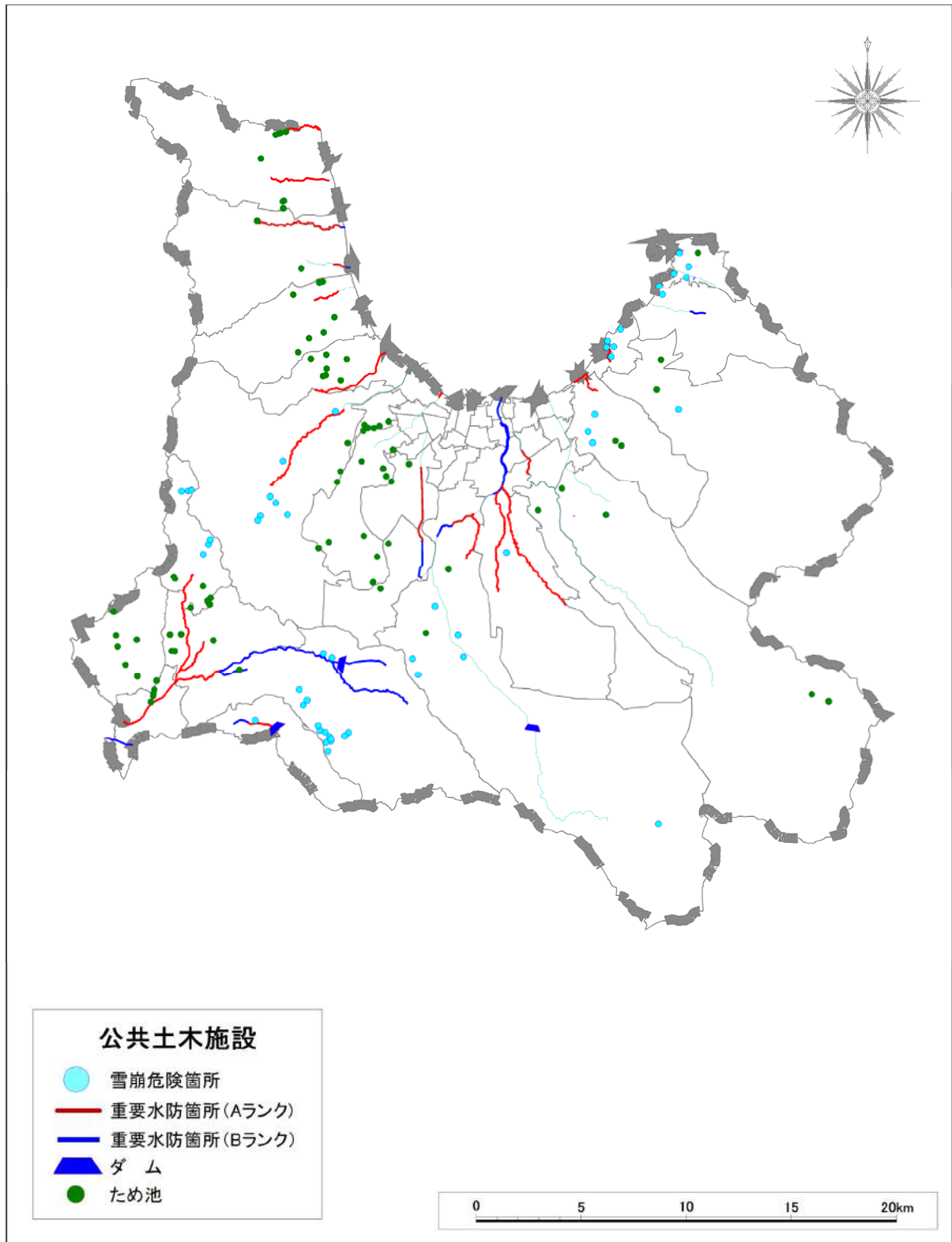



付図 1 4 防災関連施設位置図

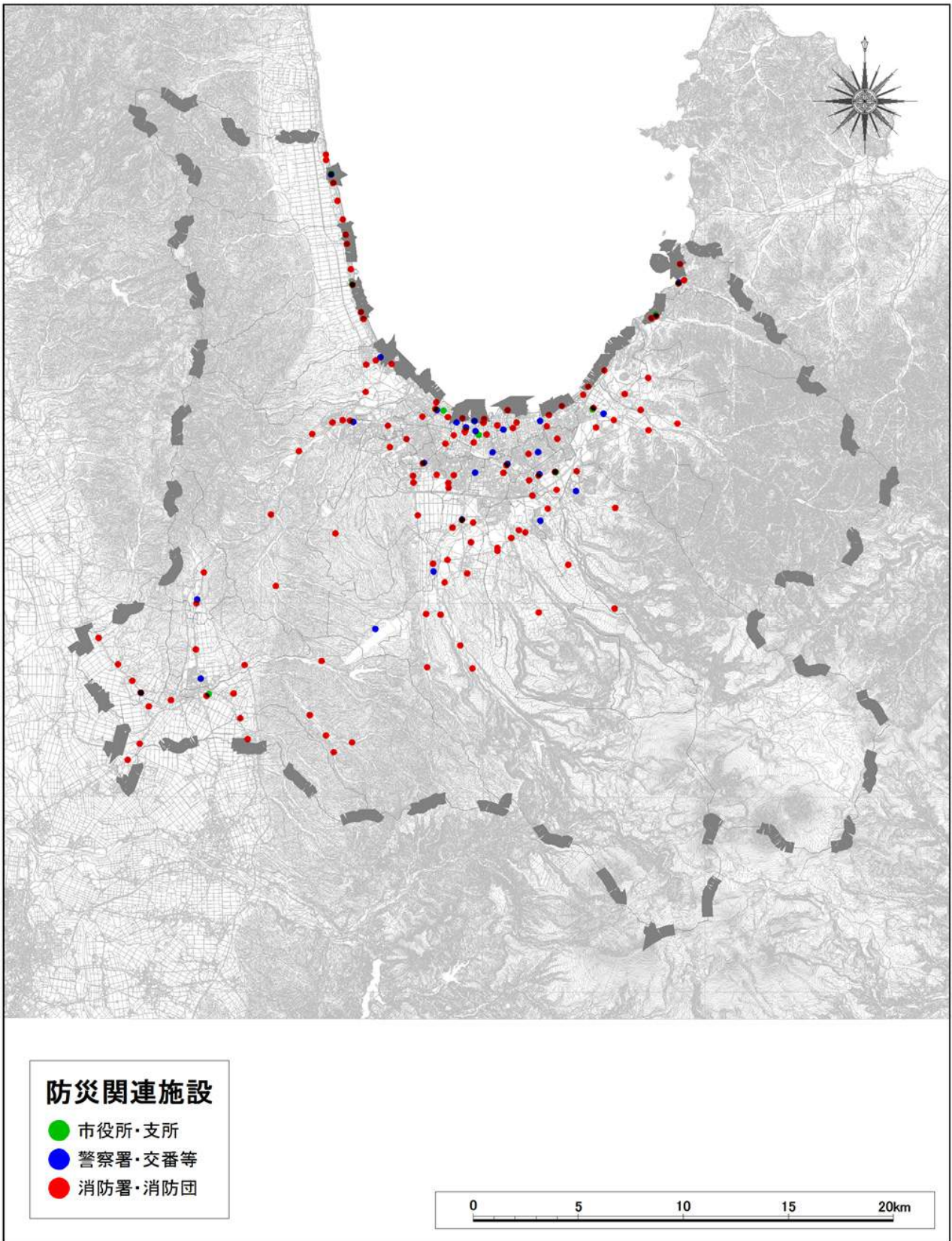

付図15 避難所・病院等位置図

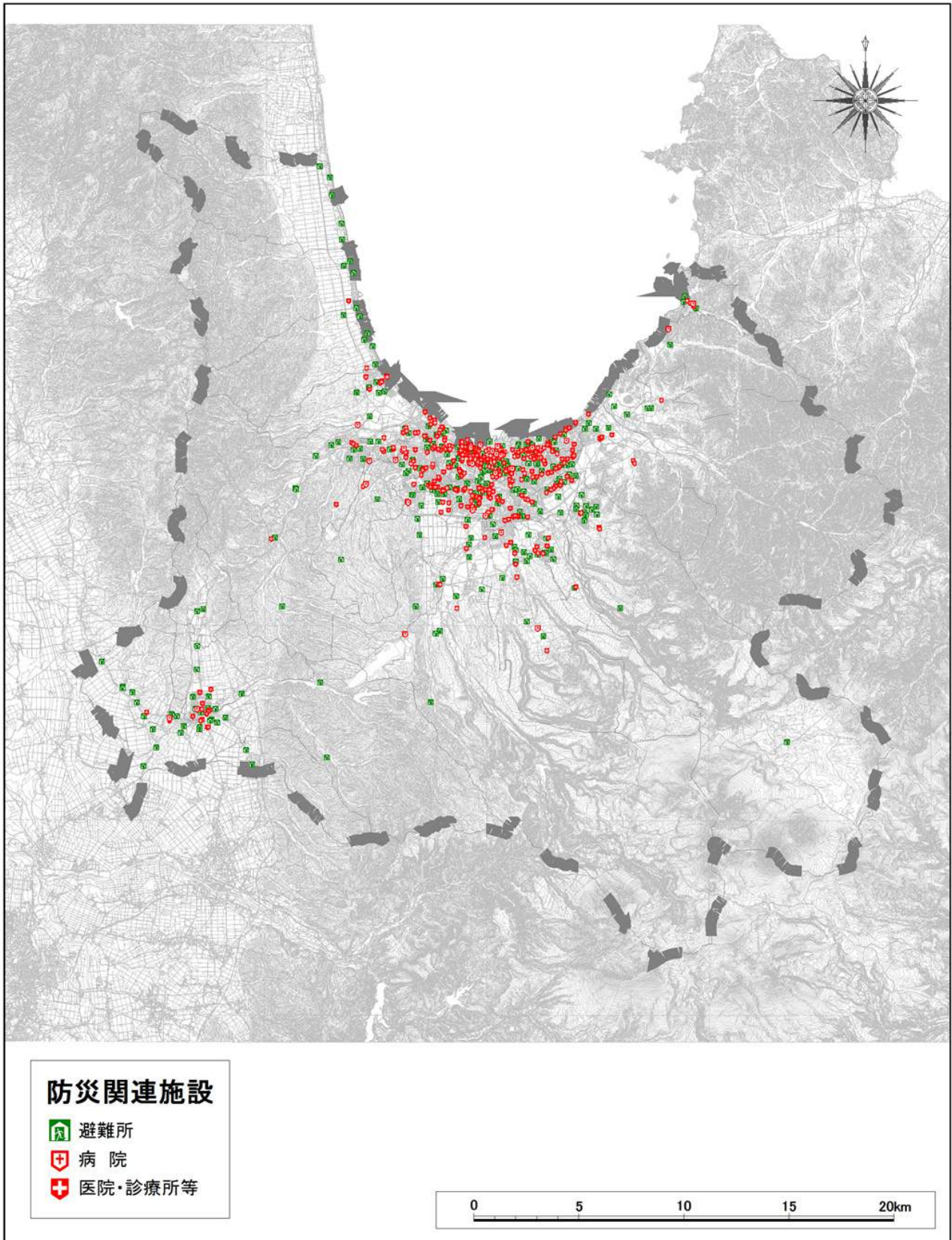



付図16 震度分布予測図（太平洋沖地震）

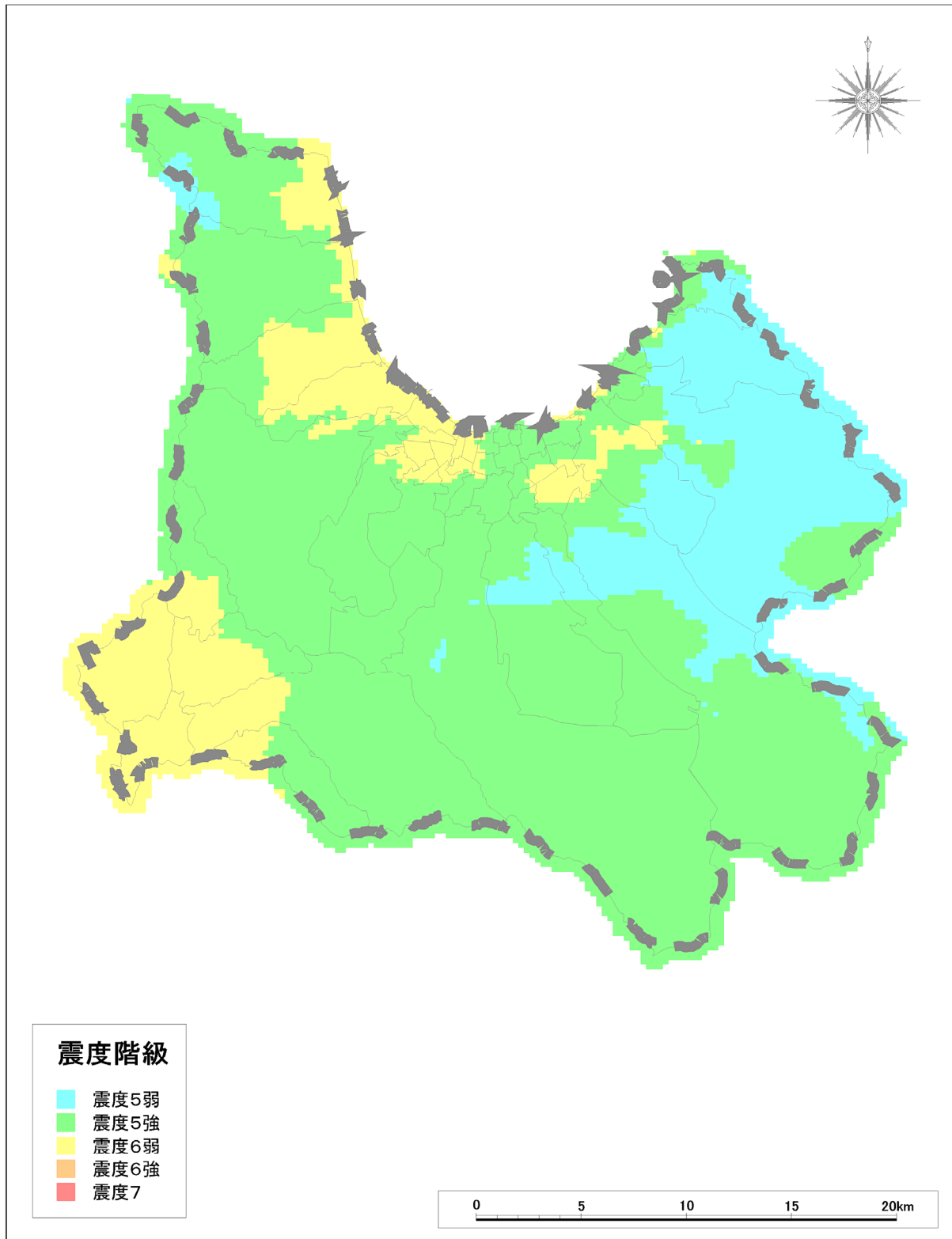

付図17 震度分布予測図（入内断層地震）

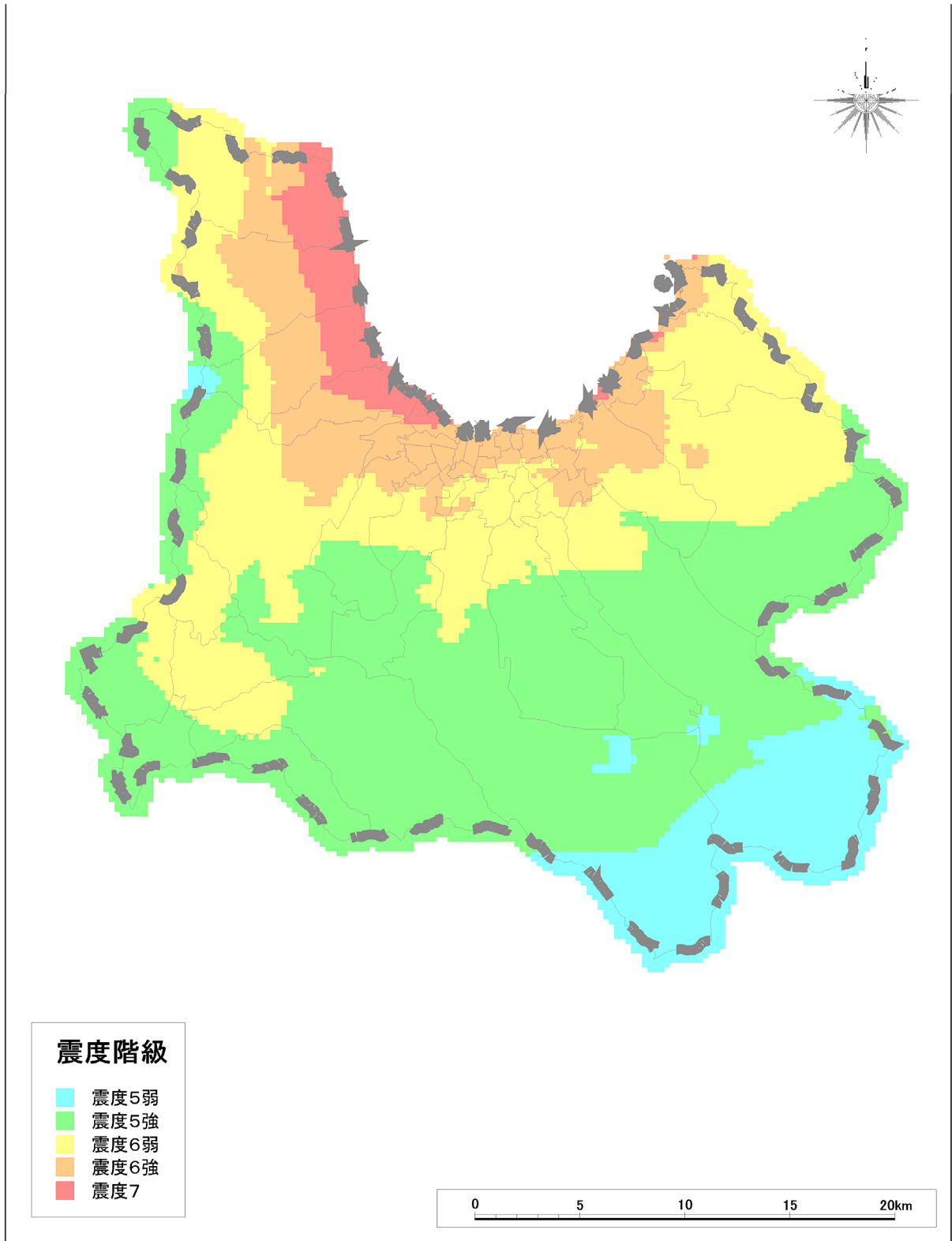

付図 1 8 液状化危険度予測図（太平洋沖地震）

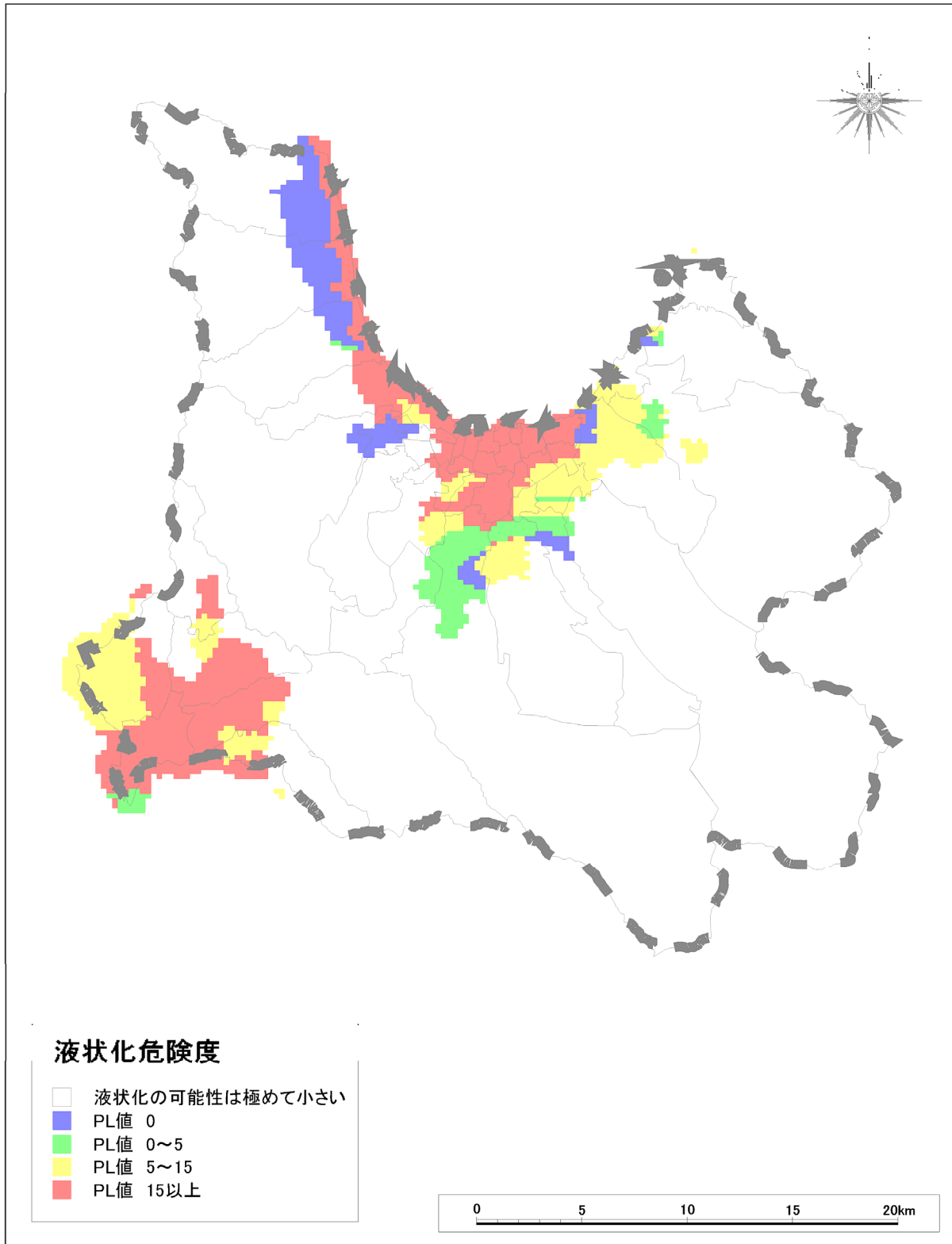



付図 1 9 液状化危険度予測図（入内断層地震）

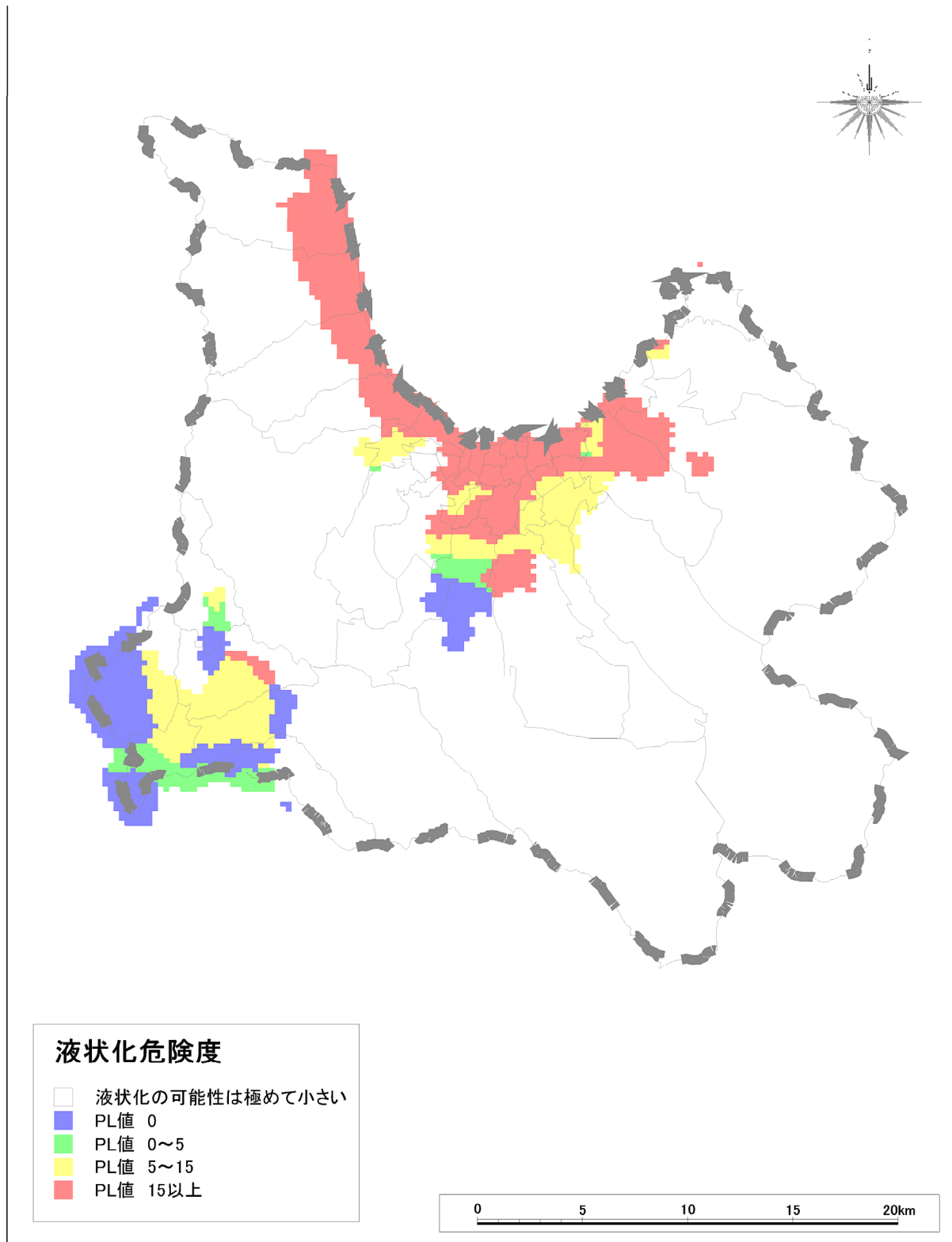

付図20 建物全壊棟数分布図（太平洋沖地震 冬季）

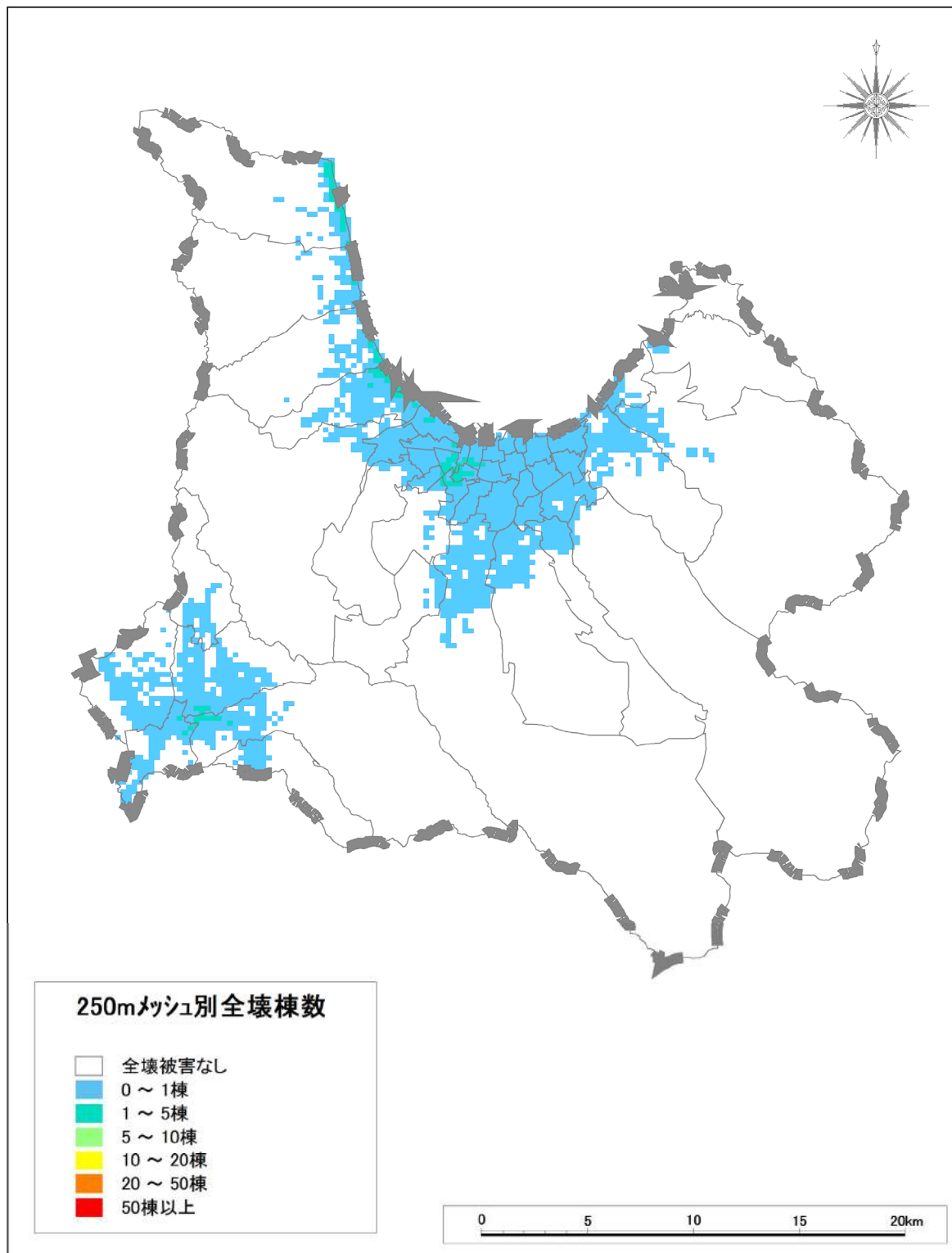

付図 2 1 小学校区別建物全壊率分布図（太平洋沖地震 冬季）

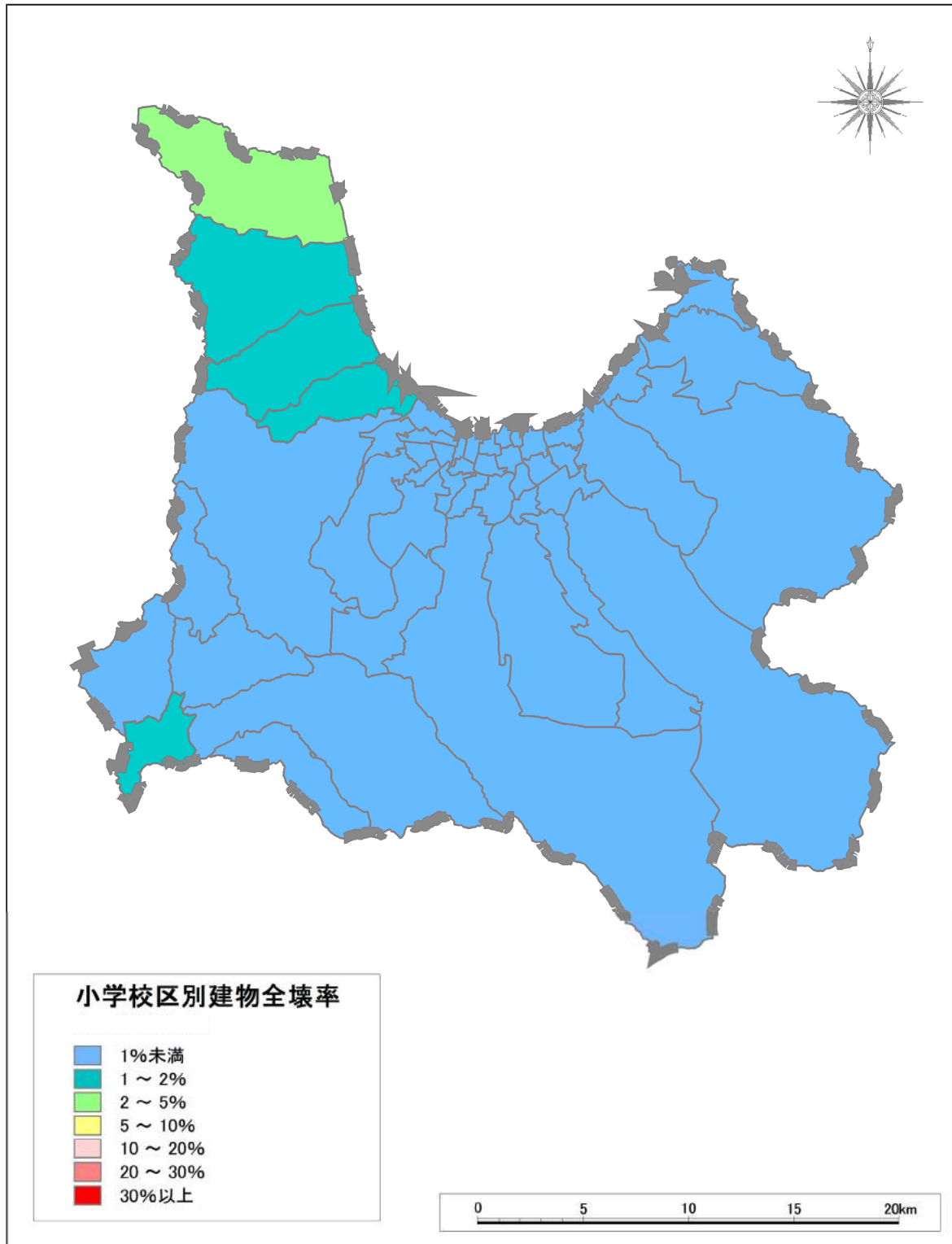

付図 2 2 建物全壊棟数分布図（入内断層地震 冬季）

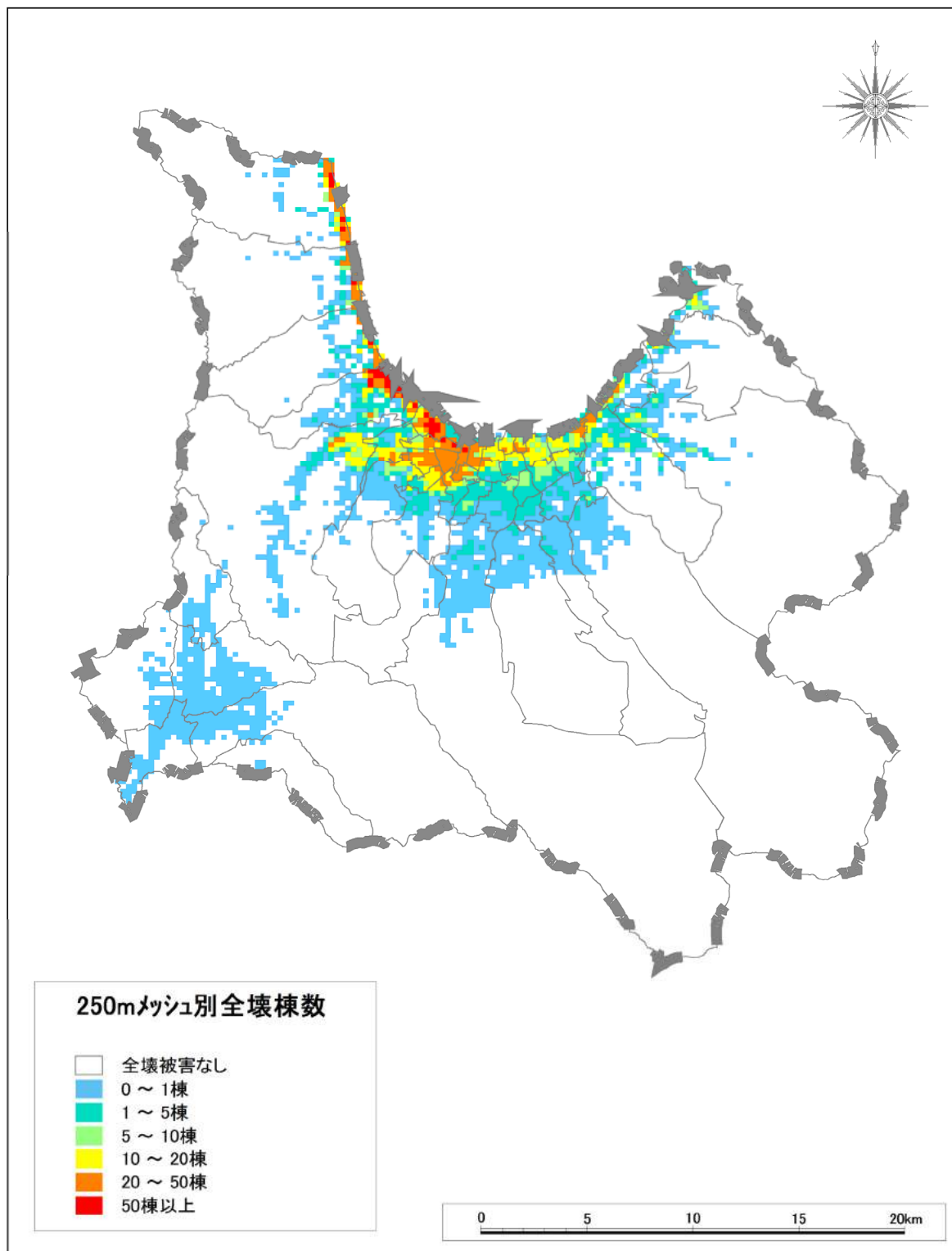

付図 2 3 小学校区別建物全壊率分布図（入内断層地震 冬季）

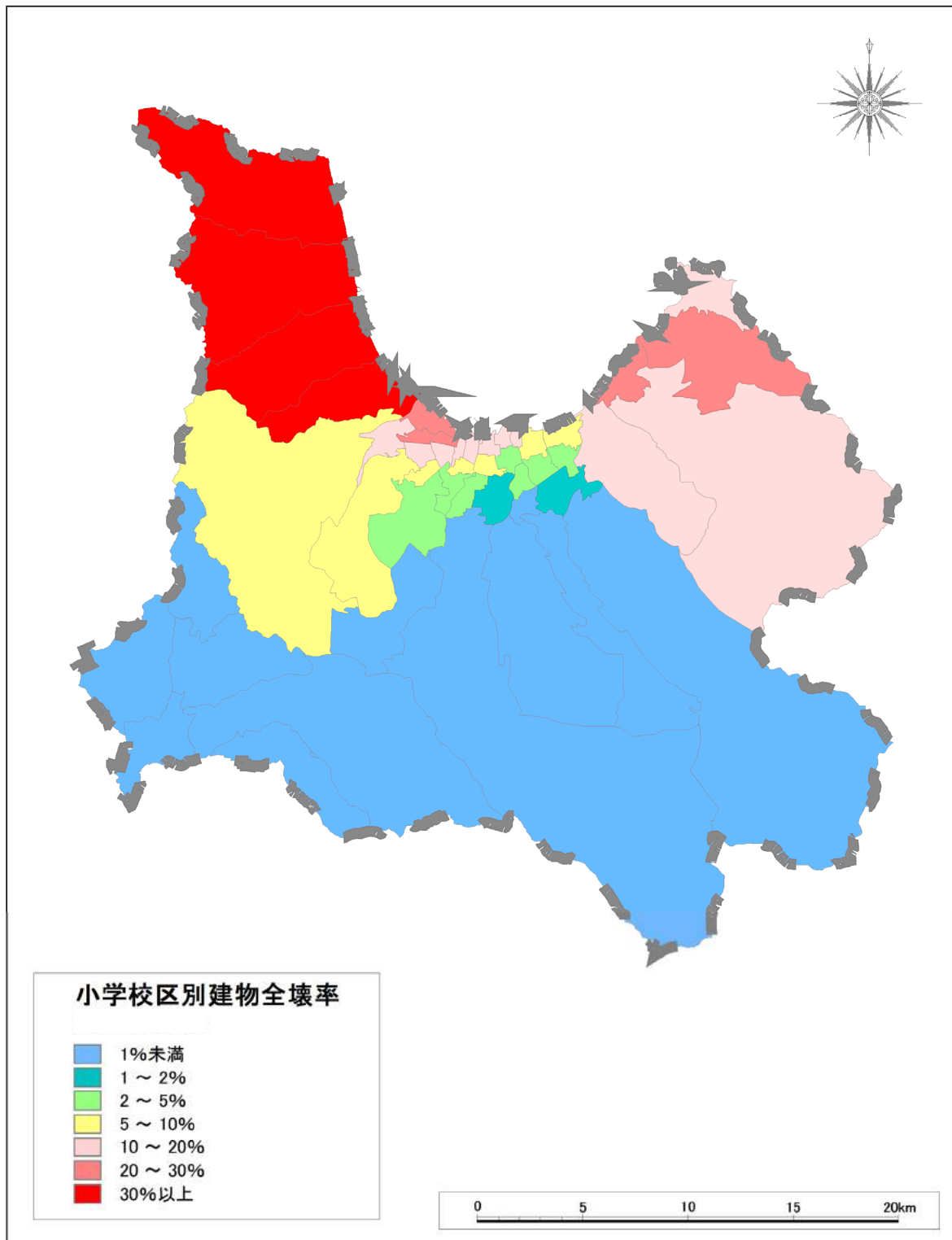



付図 2 4 炎上出火件数分布図 (太平洋沖地震 冬 18時)

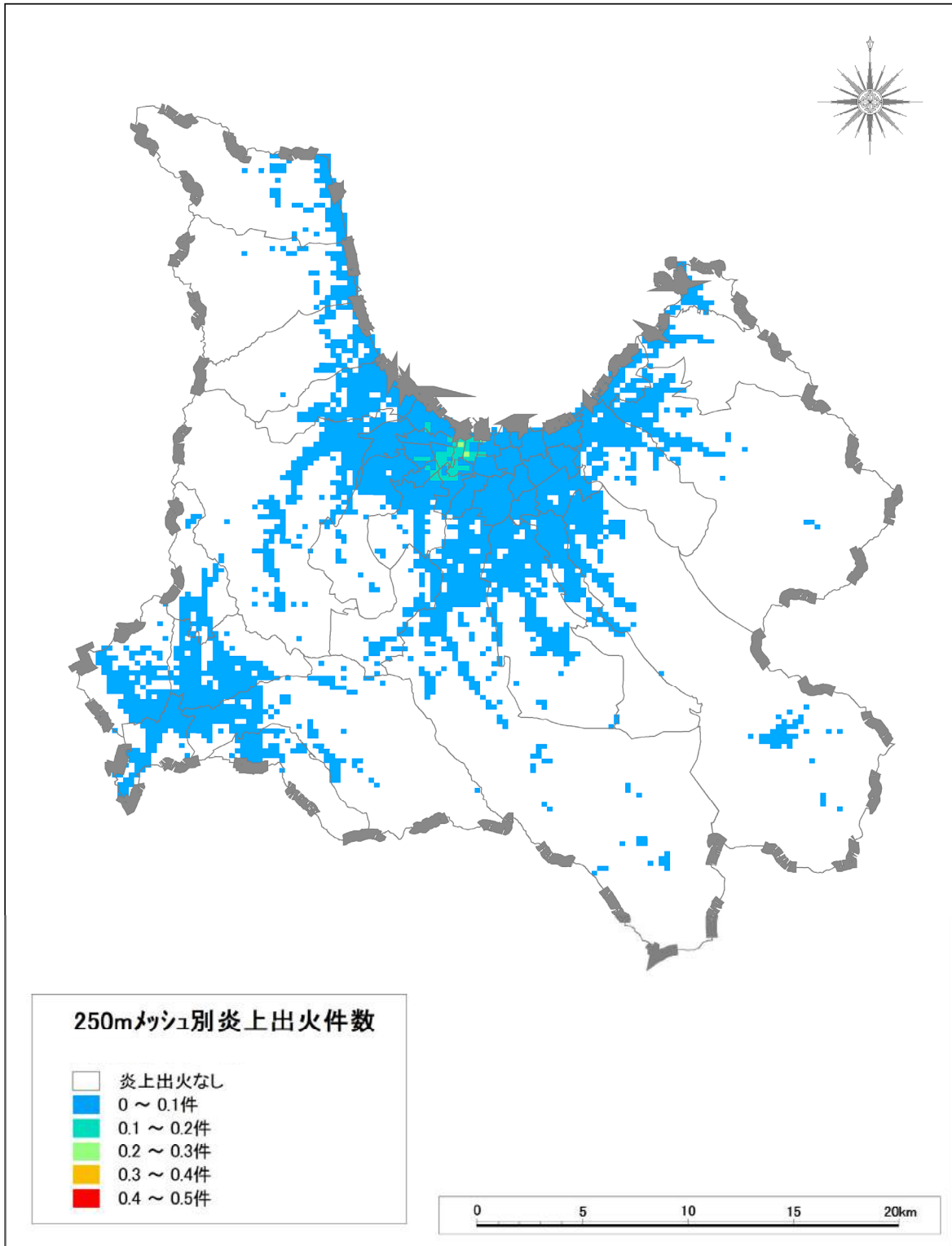

付図25 炎上出火件数分布図（入内断層地震 冬 18時）

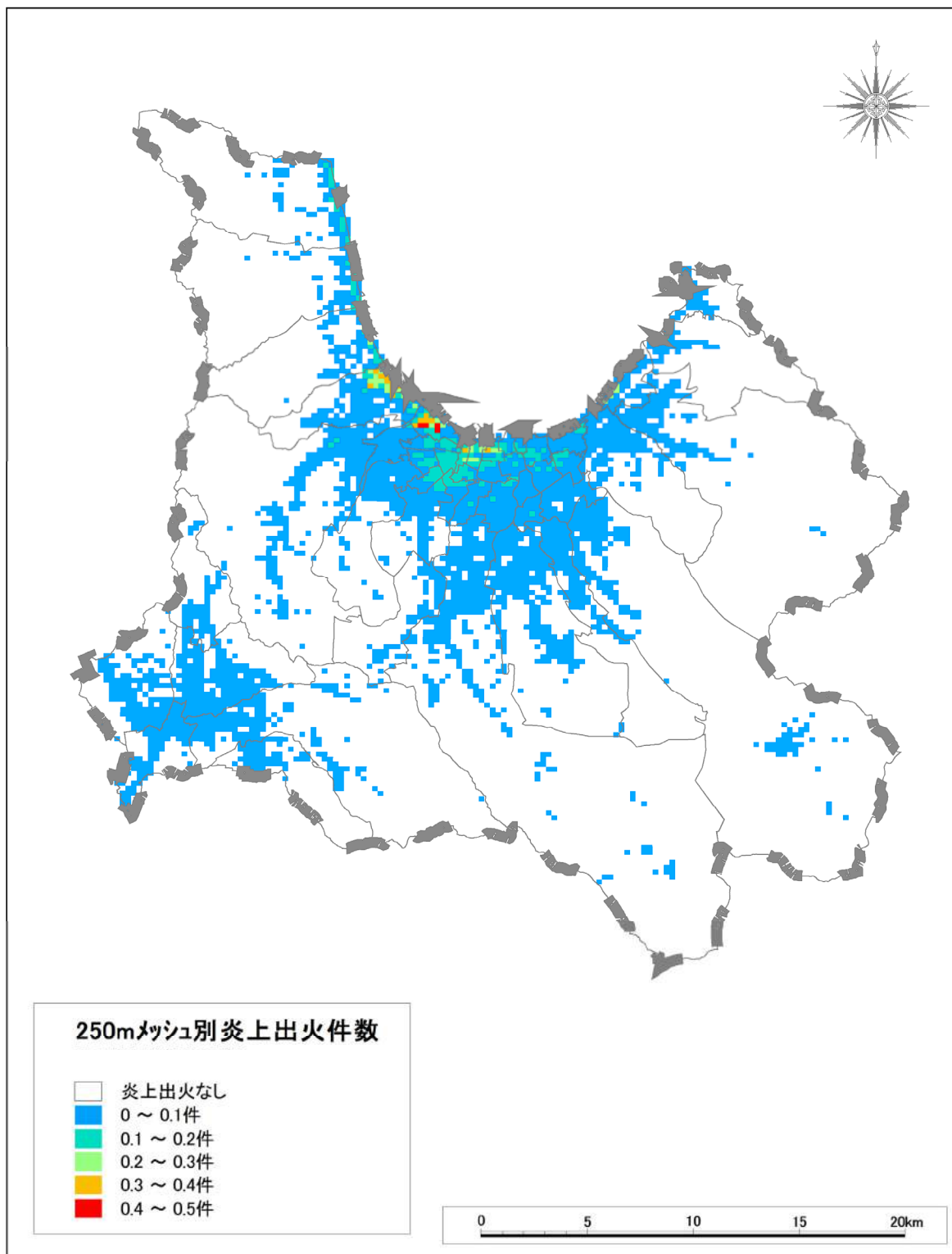

付図 2 6 焼失棟数分布図 (太平洋沖地震 冬18時 風速3m/s)

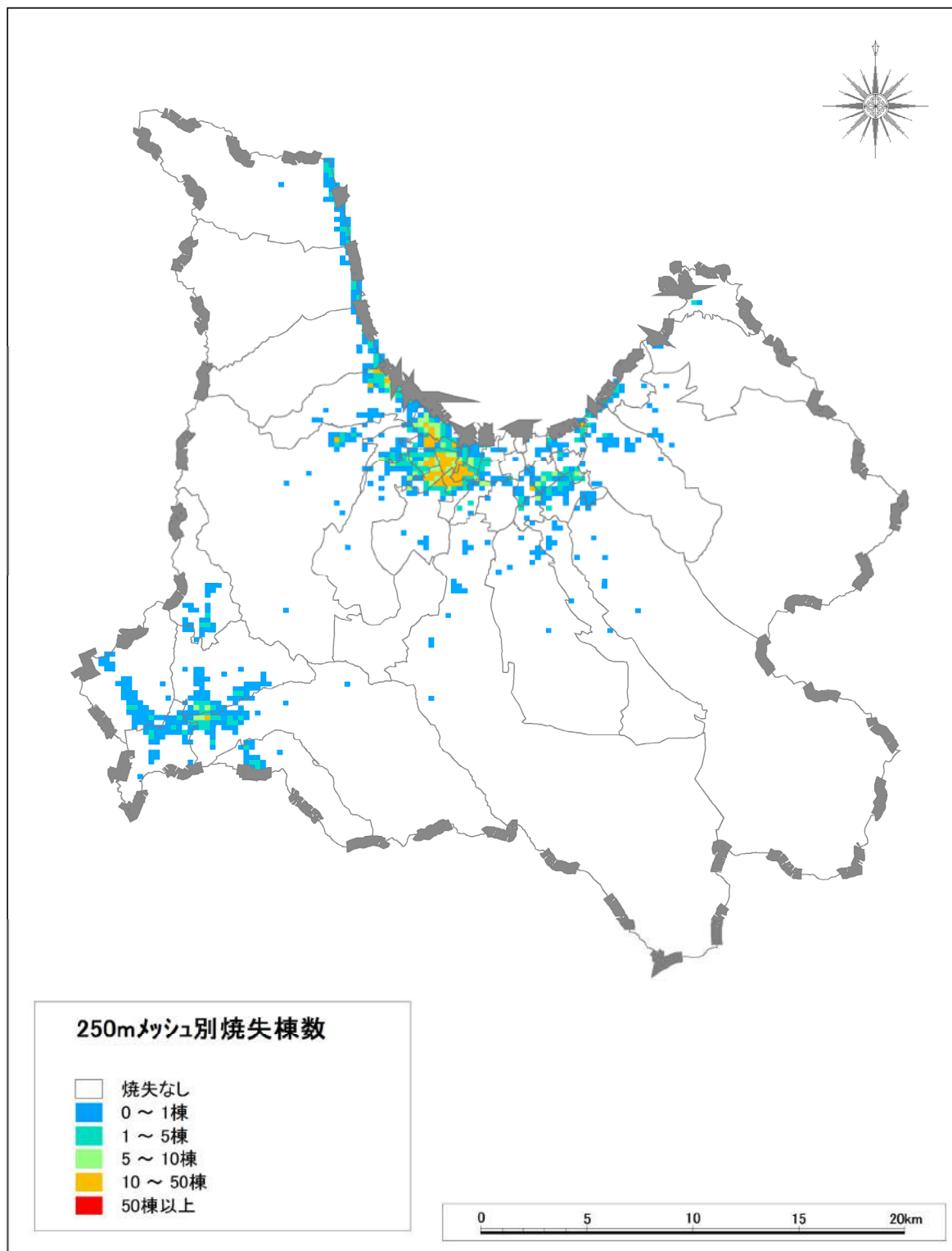

付図 2 7 小学校区別焼失率分布図（太平洋沖地震 冬18時 風速3m/s）

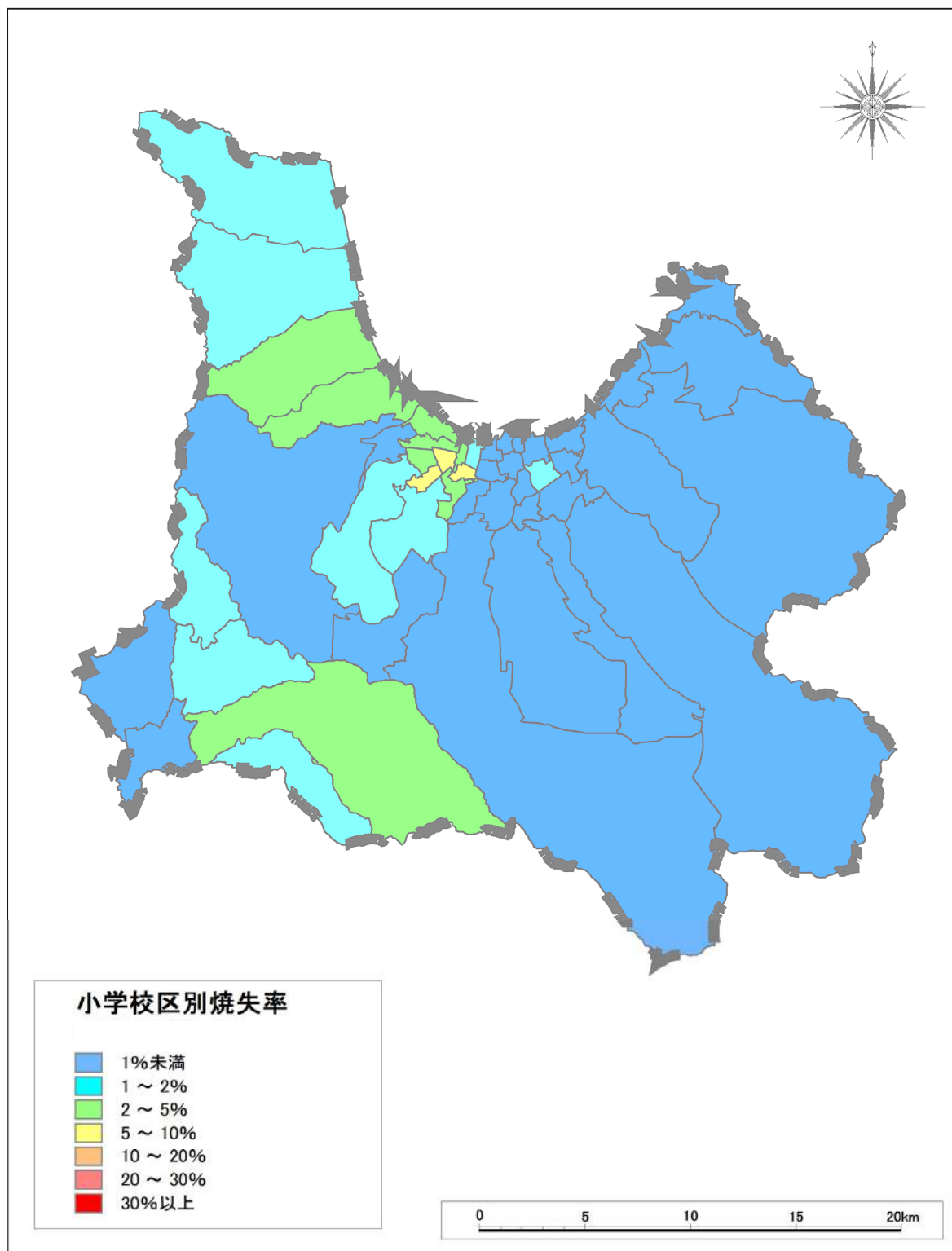



付図 2 8 焼失棟数分布図（入内断層地震 冬18時 風速3m/s）

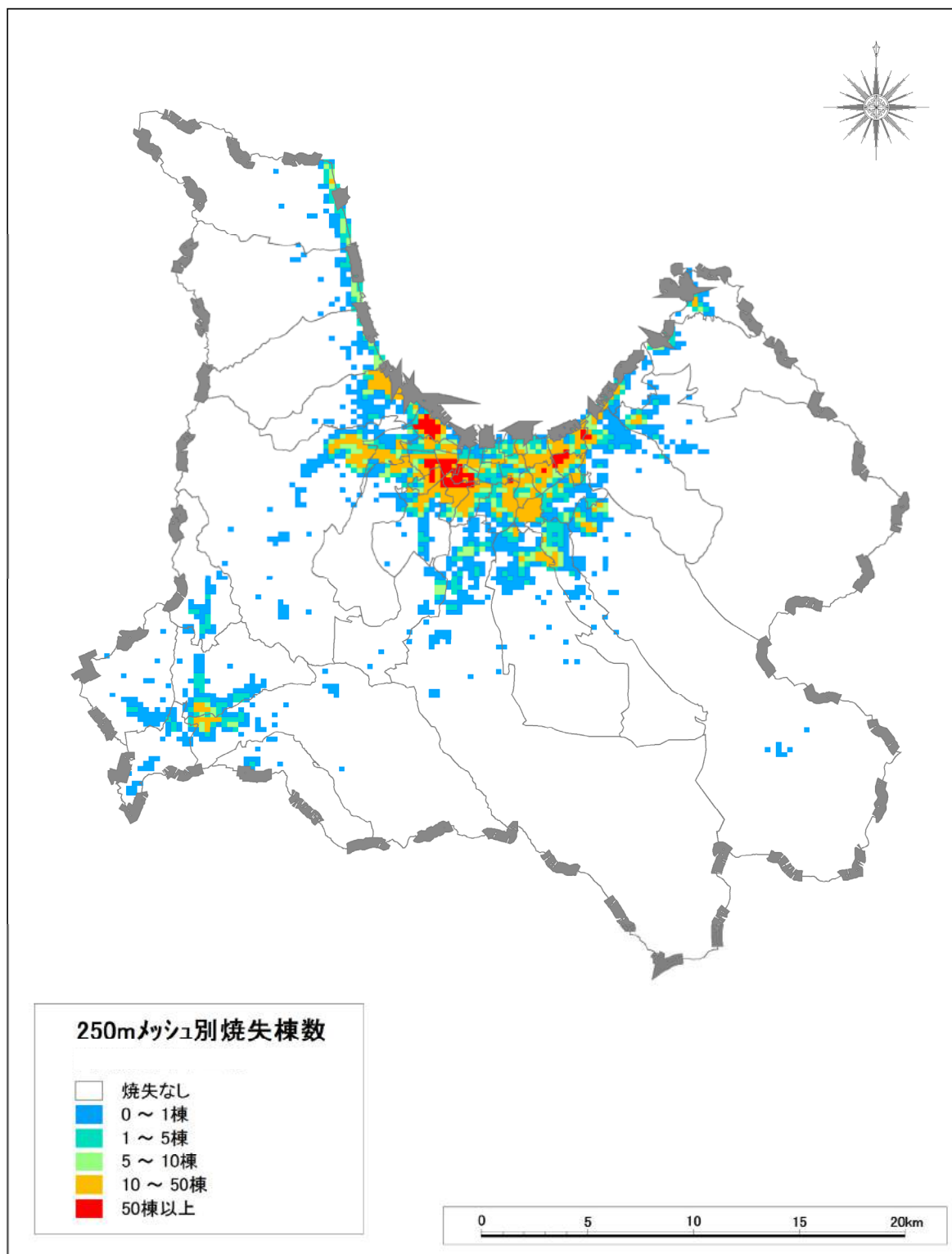

付図 2 9 小学校区別焼失率分布図 (入内断層地震 冬18時 風速3m/s)

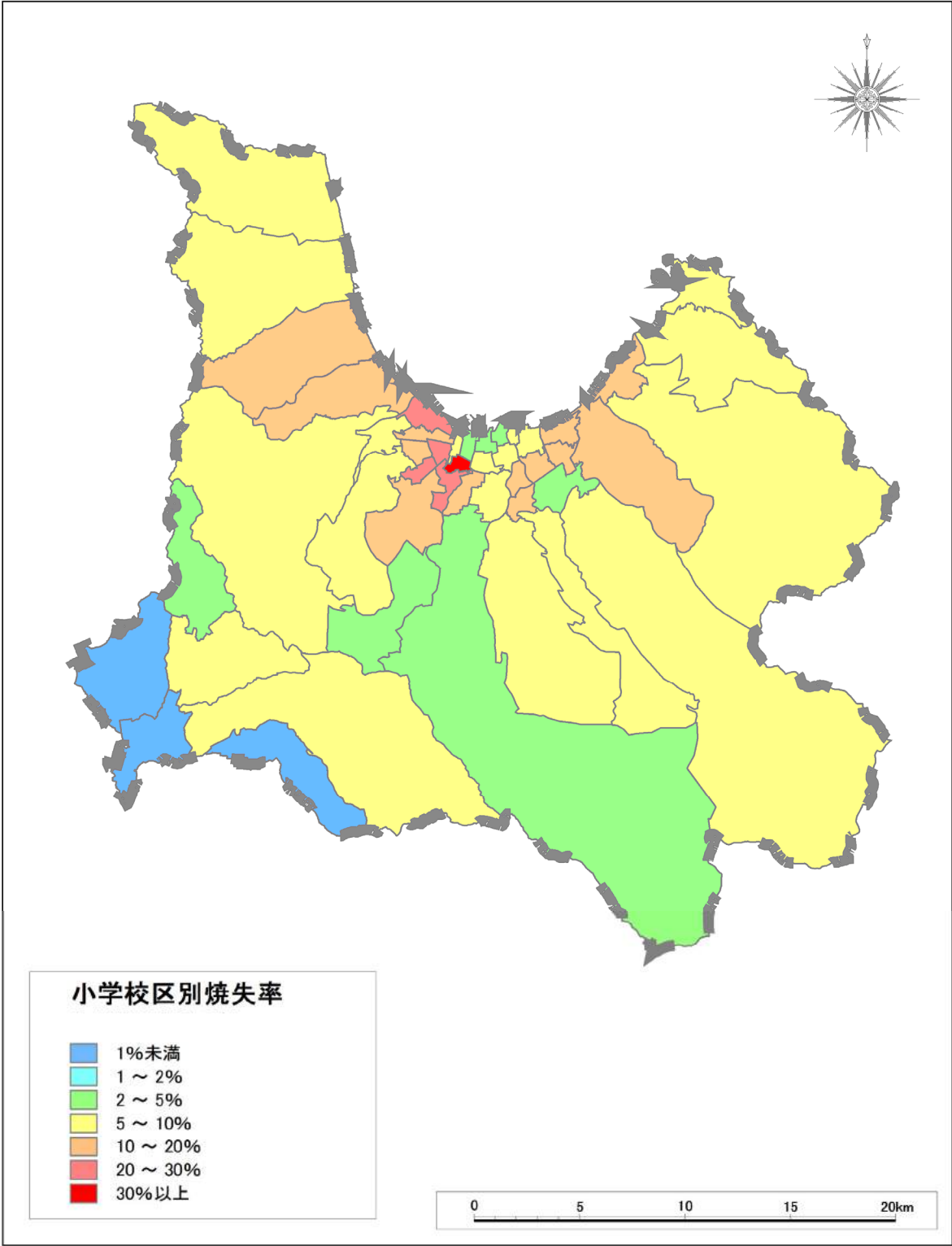

付図 3 0 延焼速度分布・延焼遮断帯候補分布図（入内断層地震 冬3m/s）

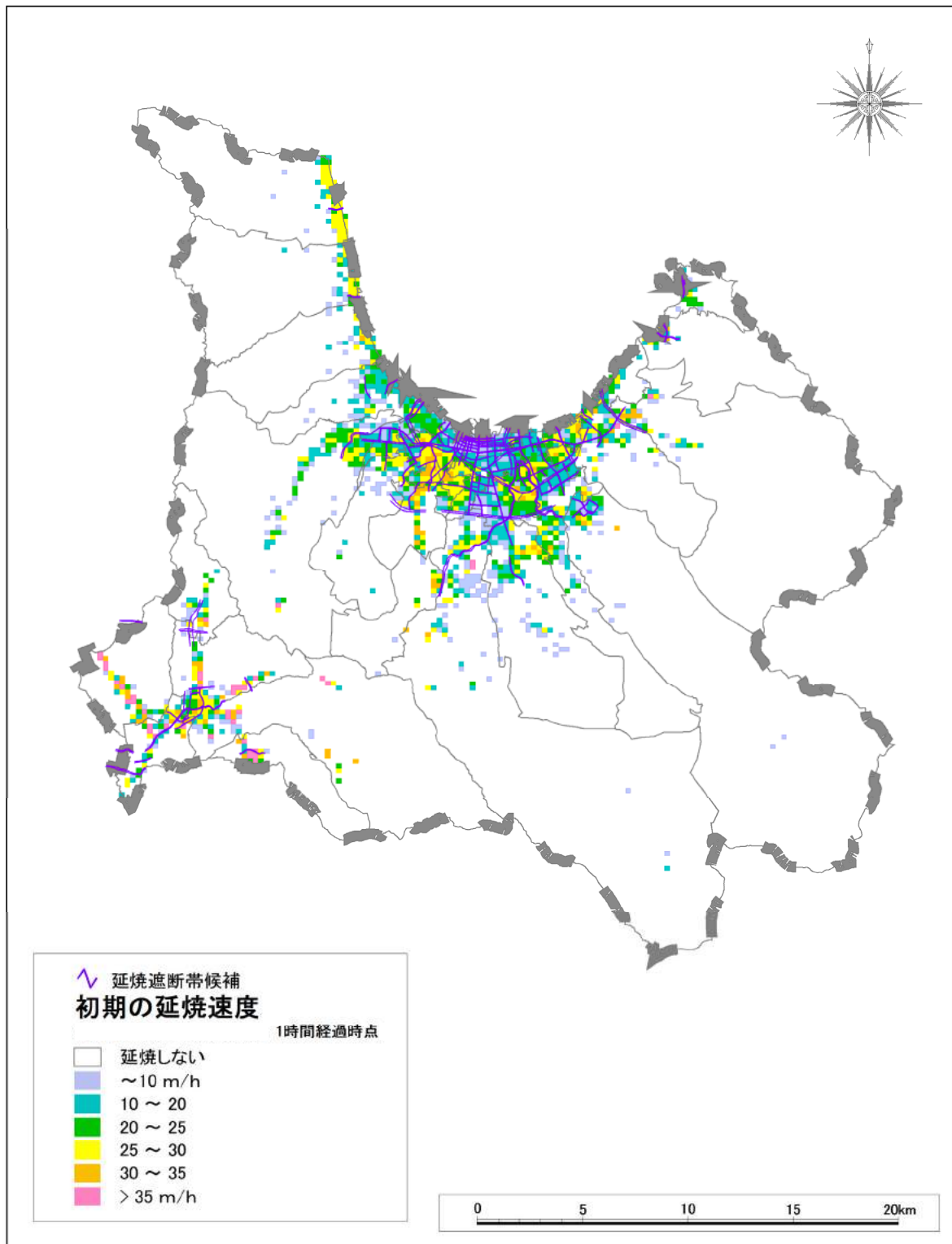

付図31 参考:太平洋沖地震(冬18時, 風速3m/s)の場合の延焼動態図2例

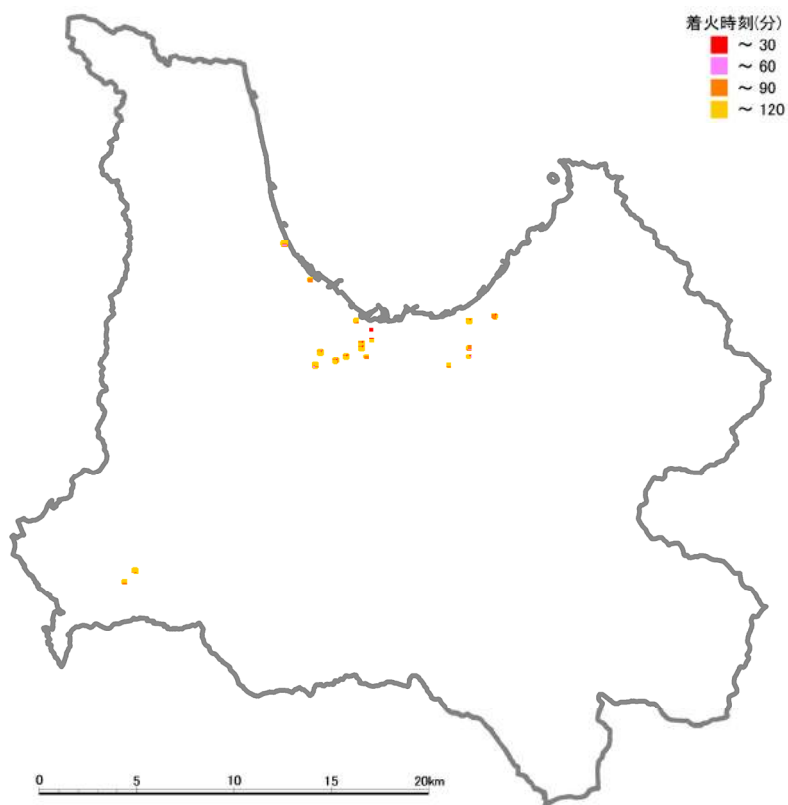
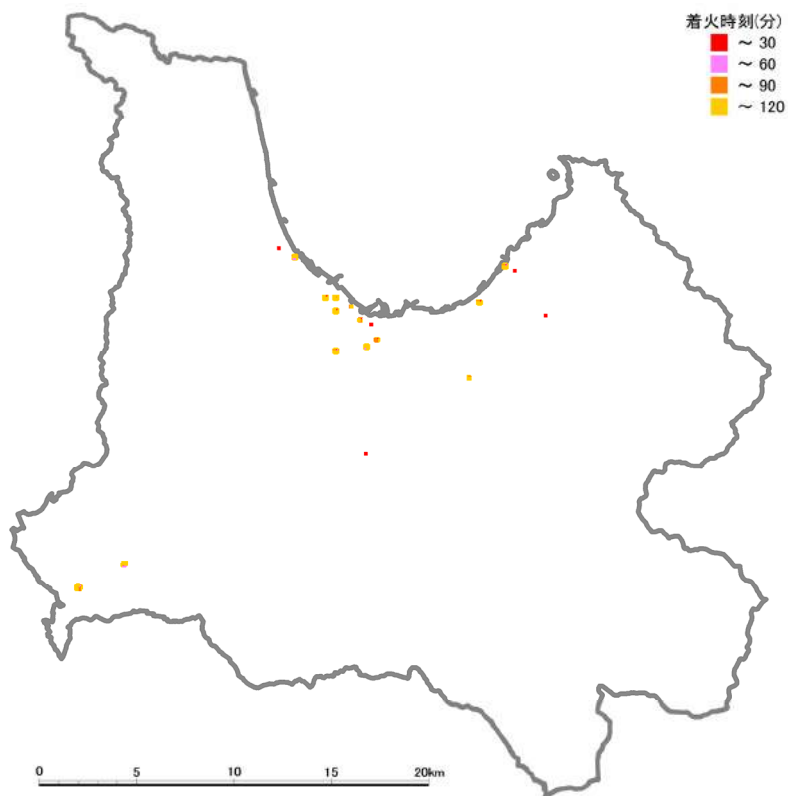



付図32 参考:入内断層地震(冬 18時,風速 3m/s)の場合の延焼動態図 2例

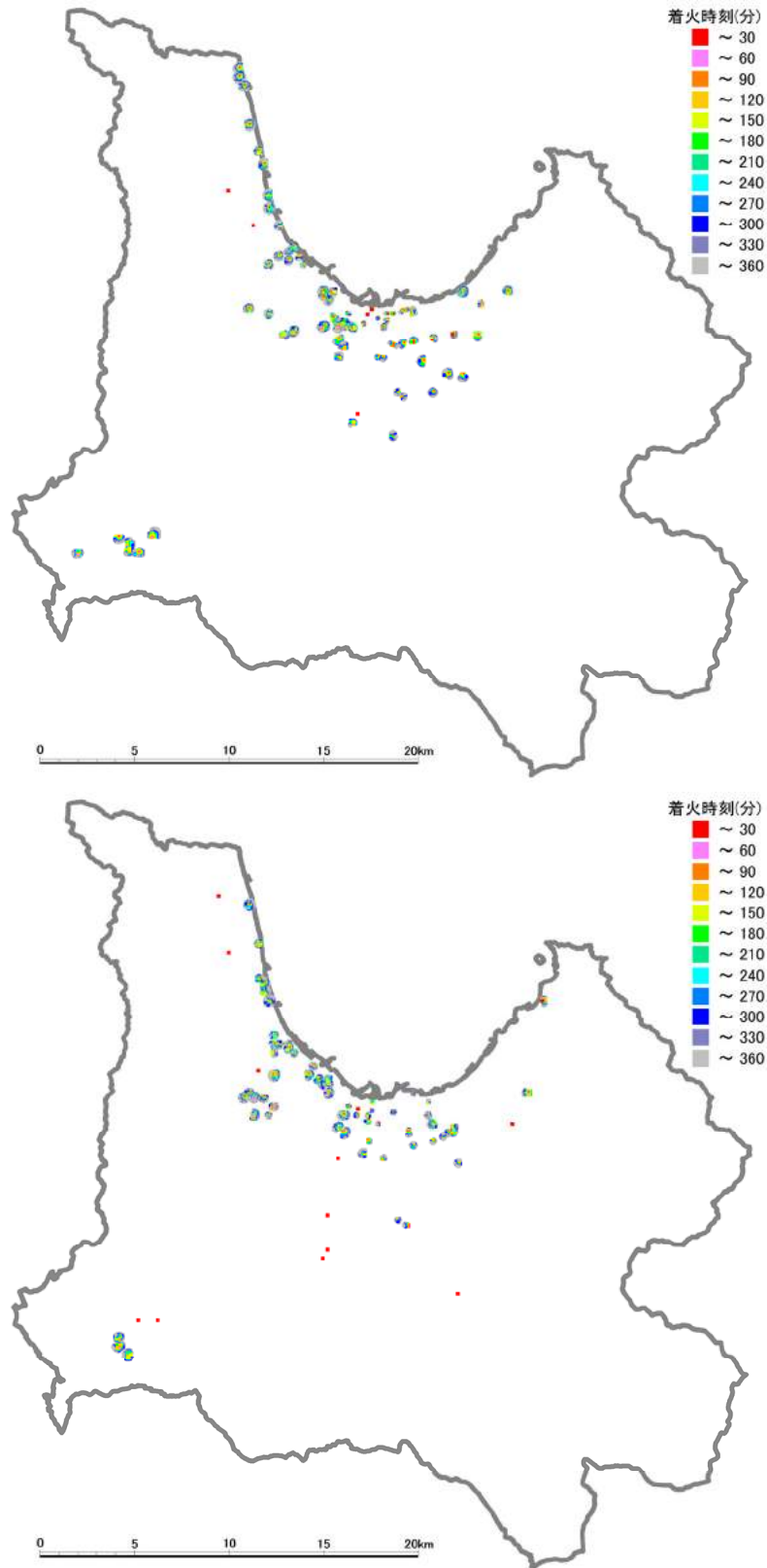

付図 3 3 参考:入内断層地震(冬深夜, 風速3m/s) の場合の延焼動態図2例

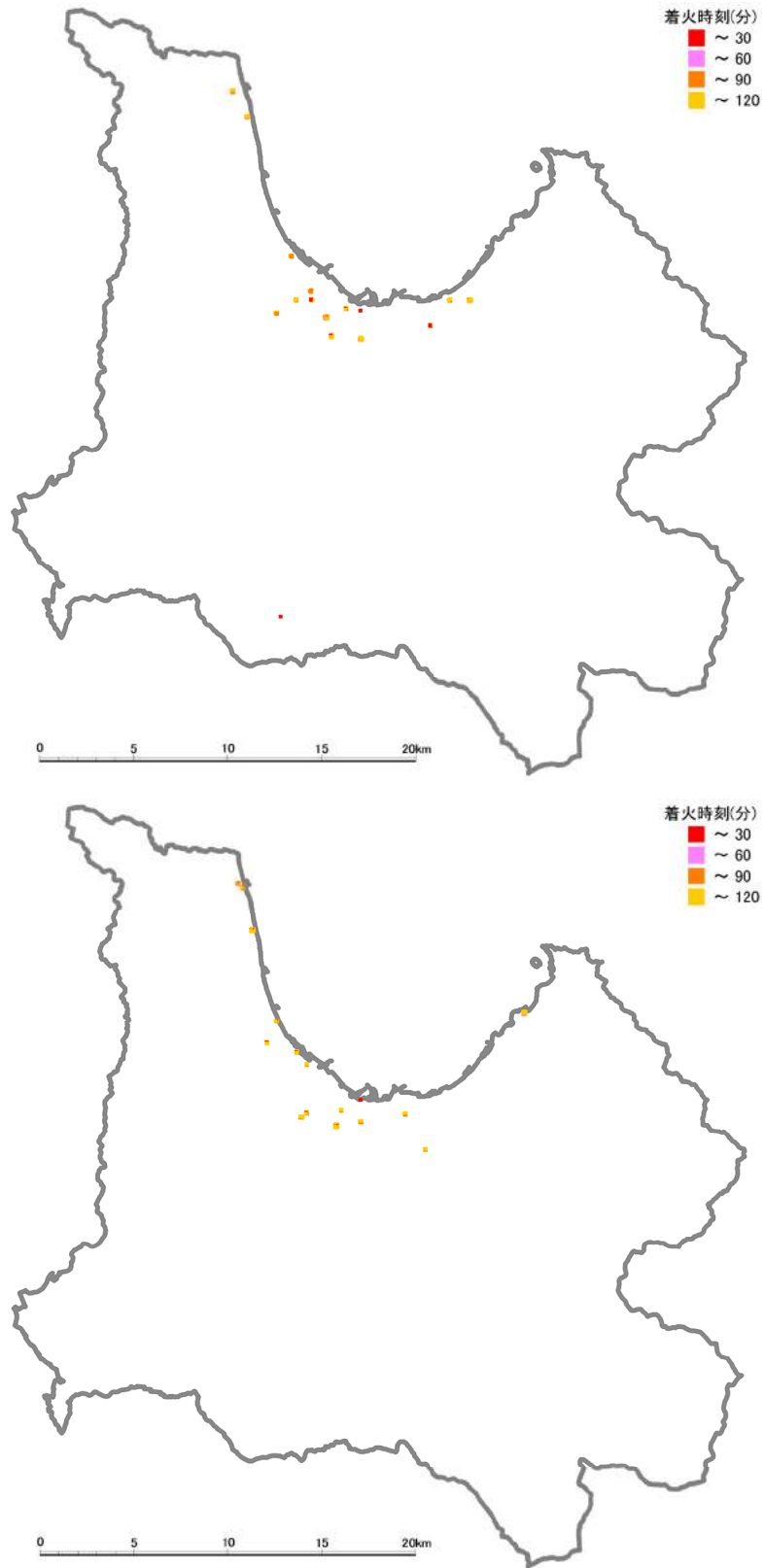

付図3 4 下水道被害延長分布図（大太平洋沖地震）

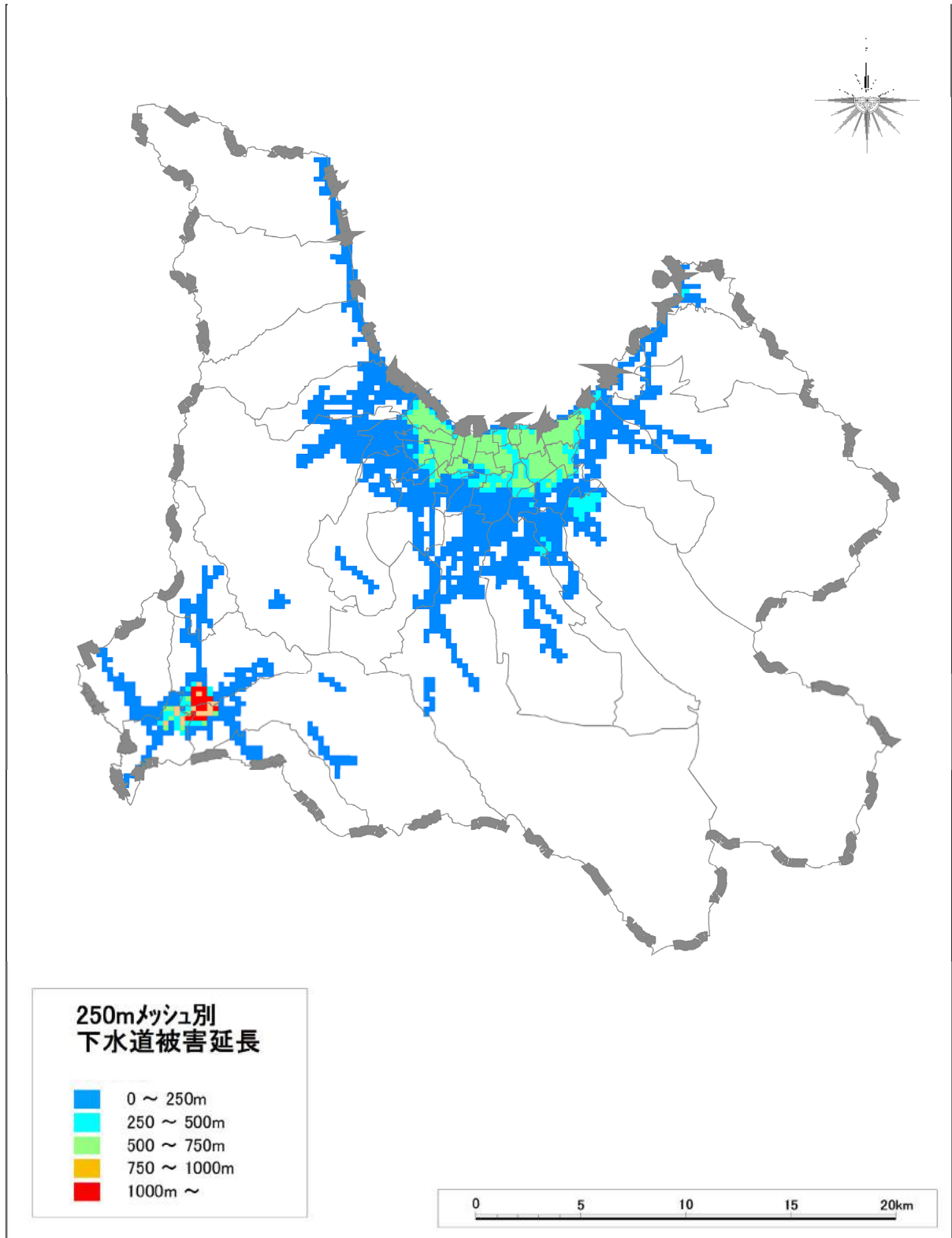

付図3 5 下水道被害延長分布図（入内断層地震）

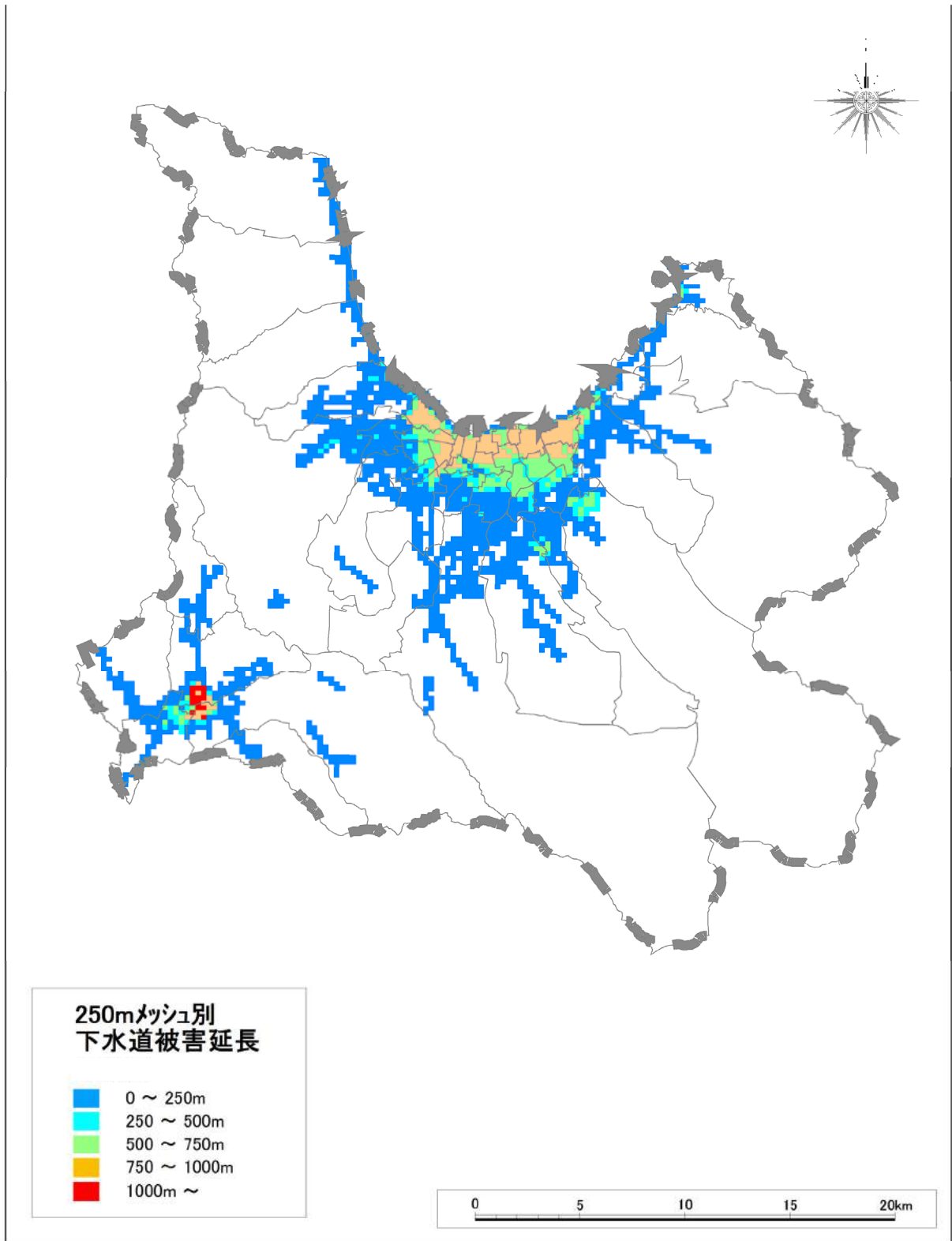



付図36 上水道被害箇所数分布図（大平洋沖地震）

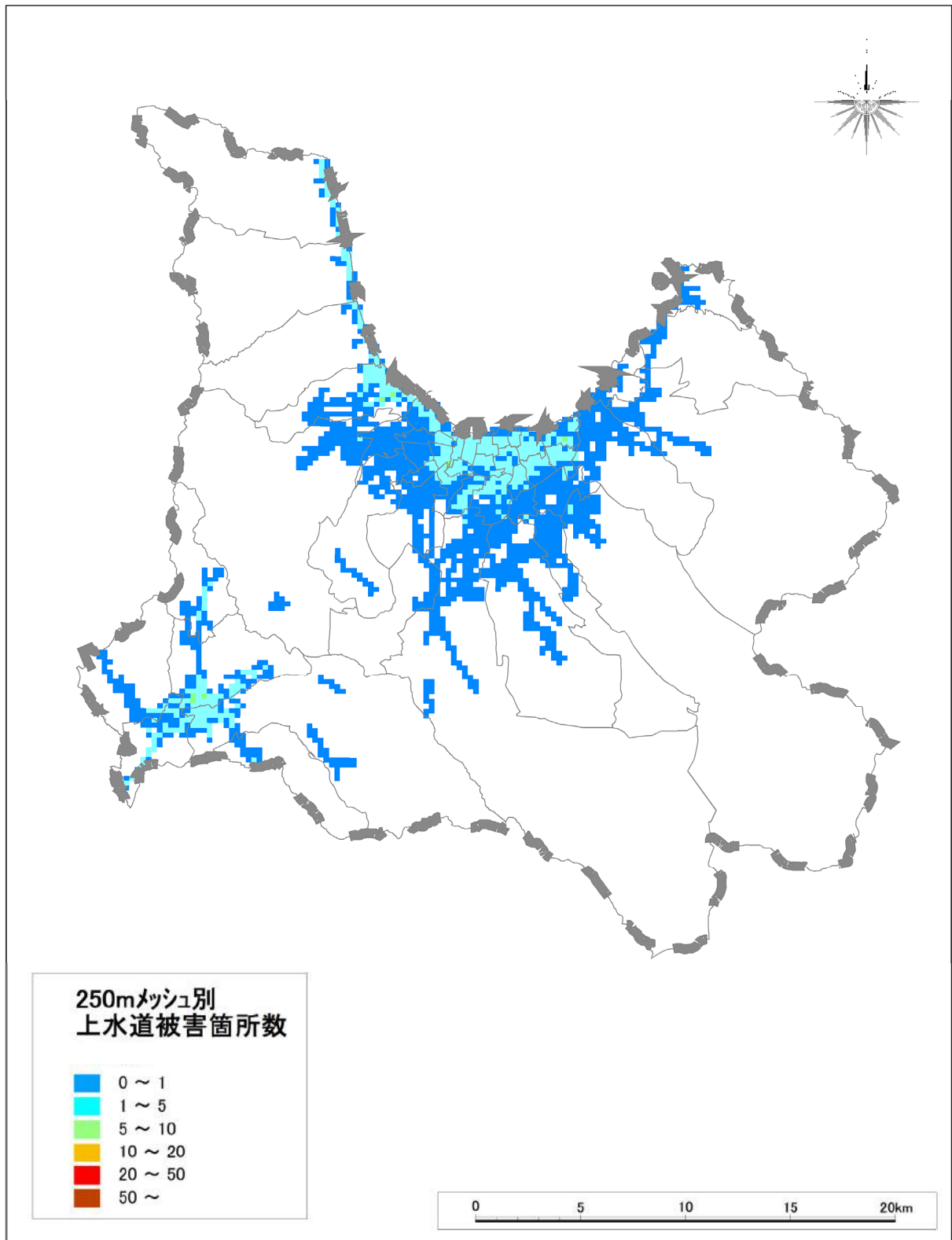

付図3 7 上水道被害箇所数分布図（入内断層地震）

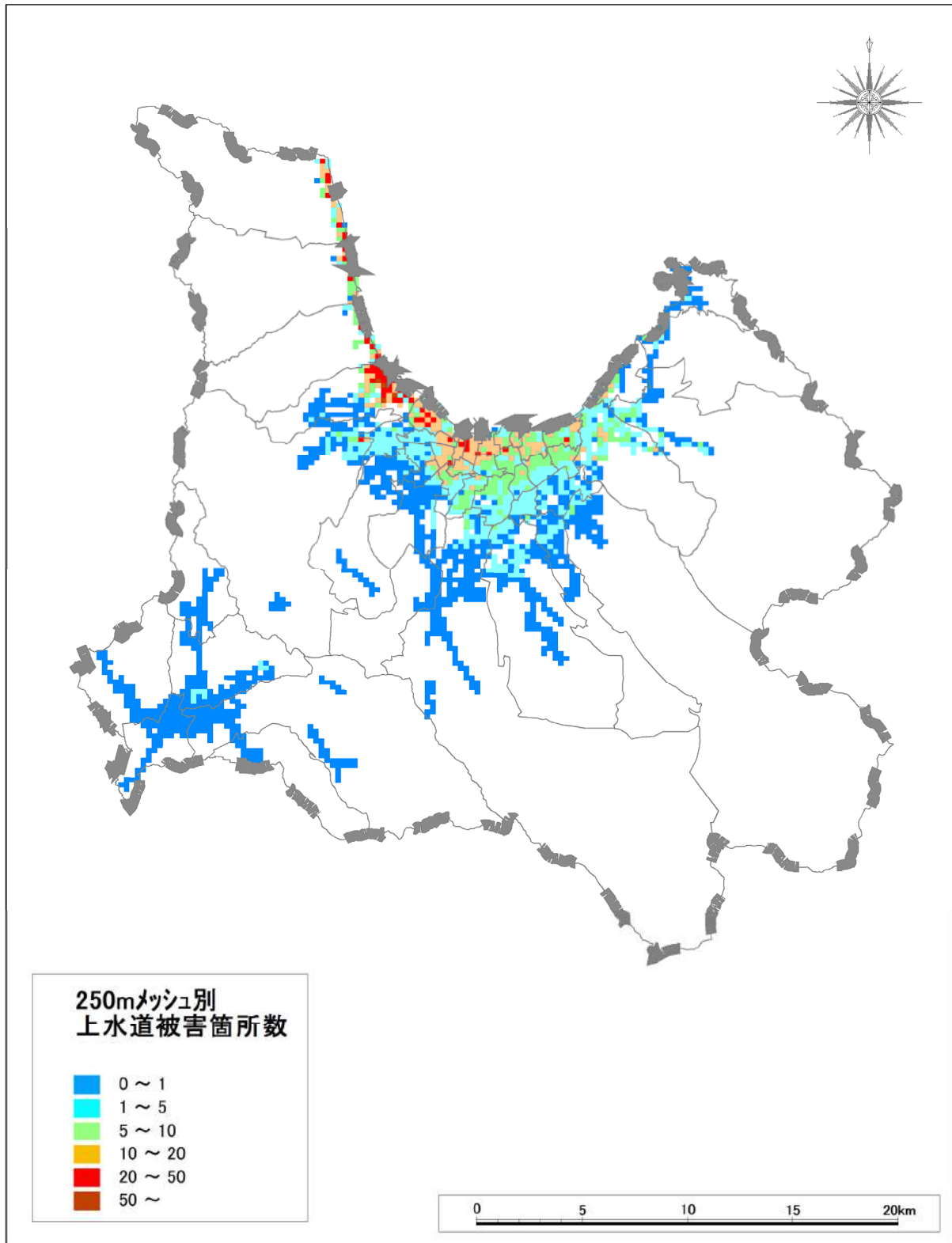

付図38 道路被害分布図（太平洋沖地震）

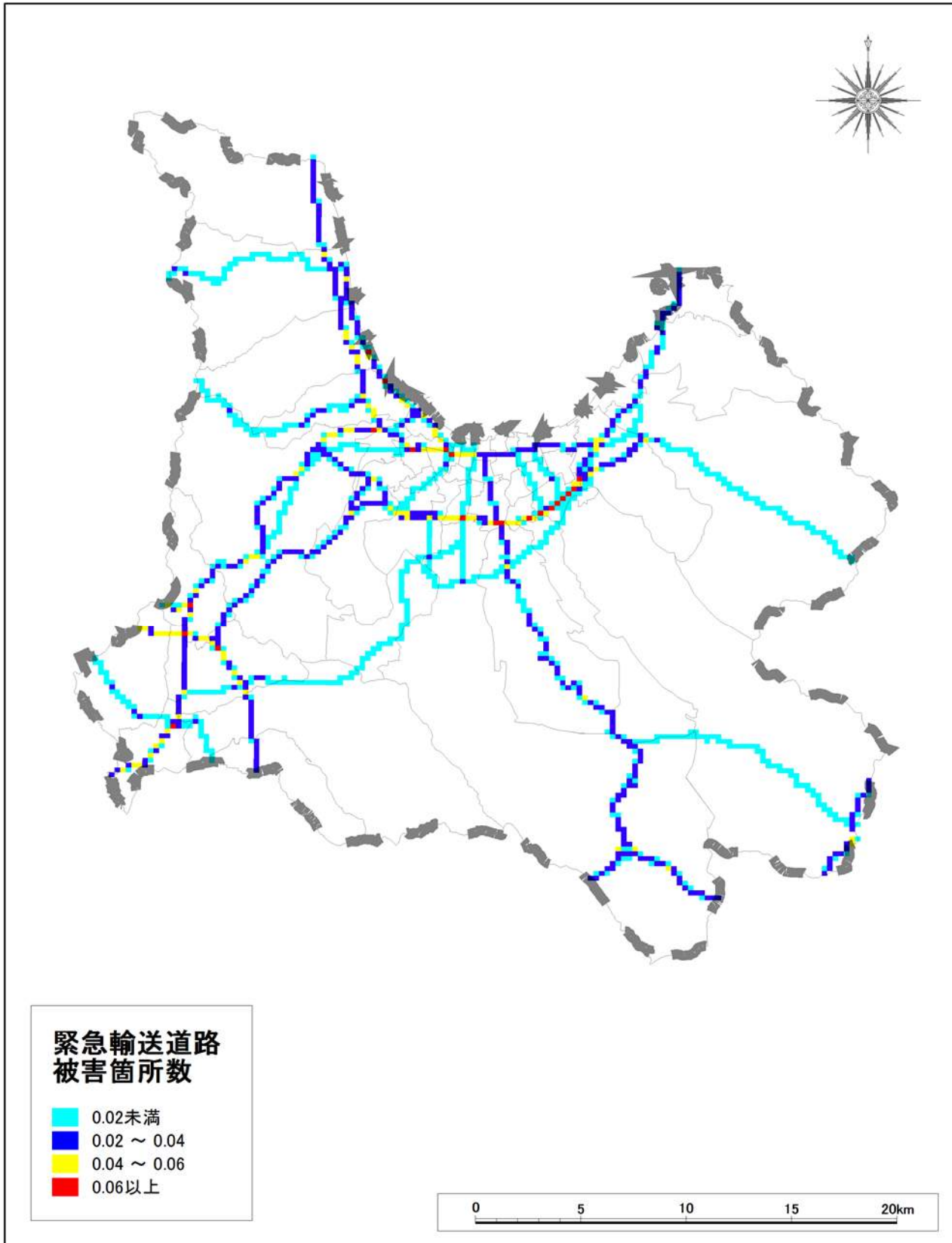

付図39 道路被害分布図（入内断層地震）

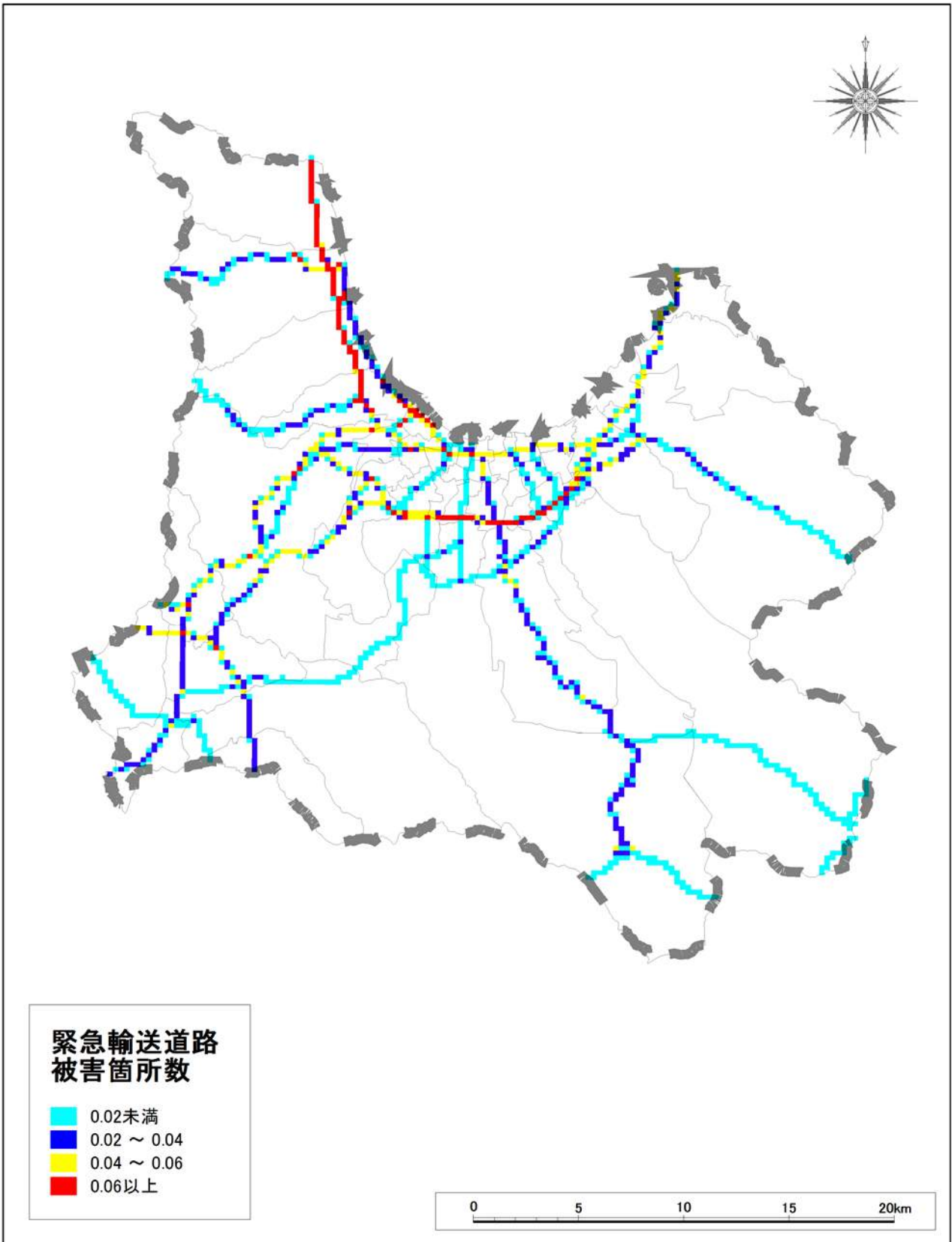

付図40 鉄道被害分布図（太平洋沖地震）

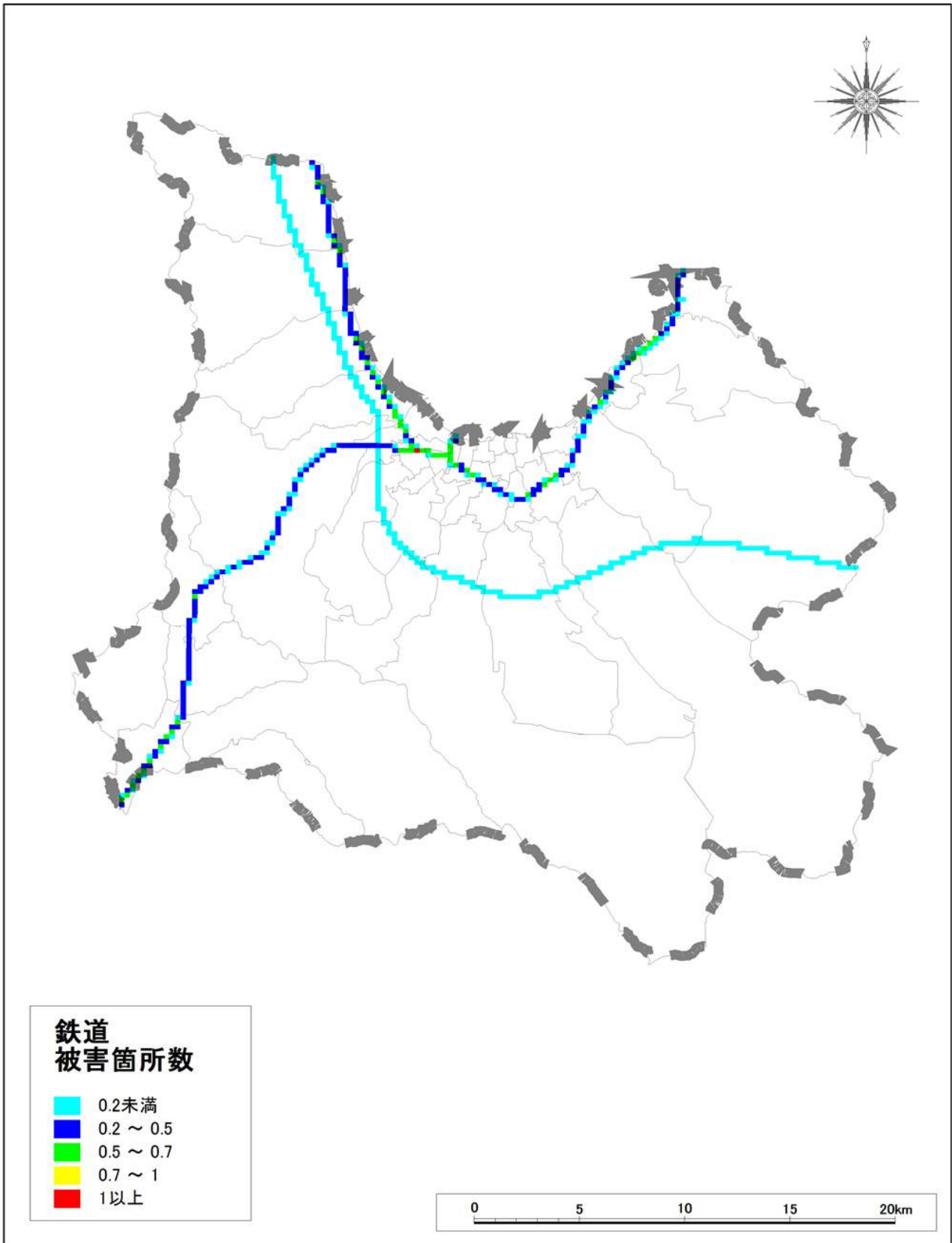



付図4-1 鉄道被害分布図（入内断層地震）

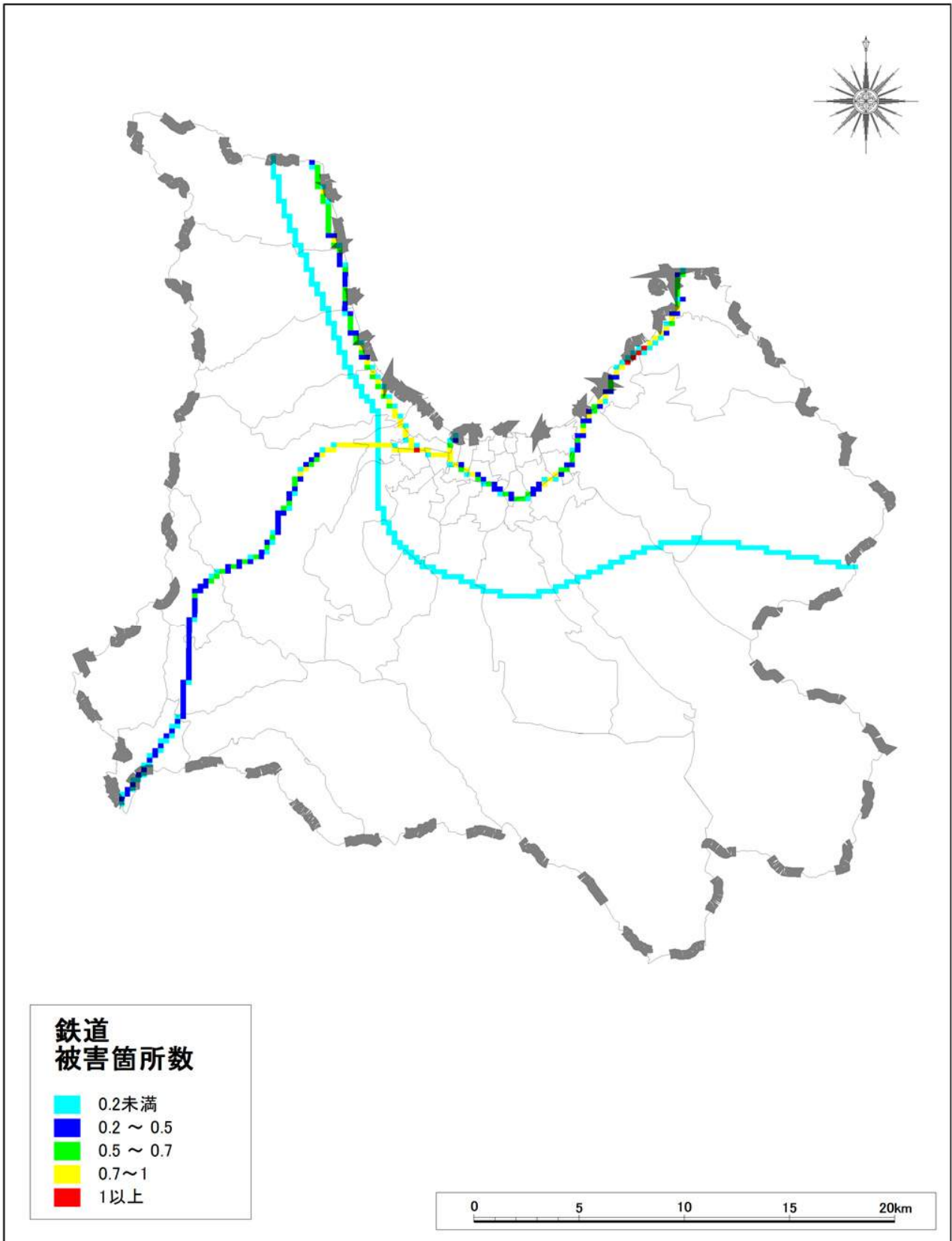

付図 4 2 港湾・漁港被害分布図（太平洋沖地震、入内断層地震）

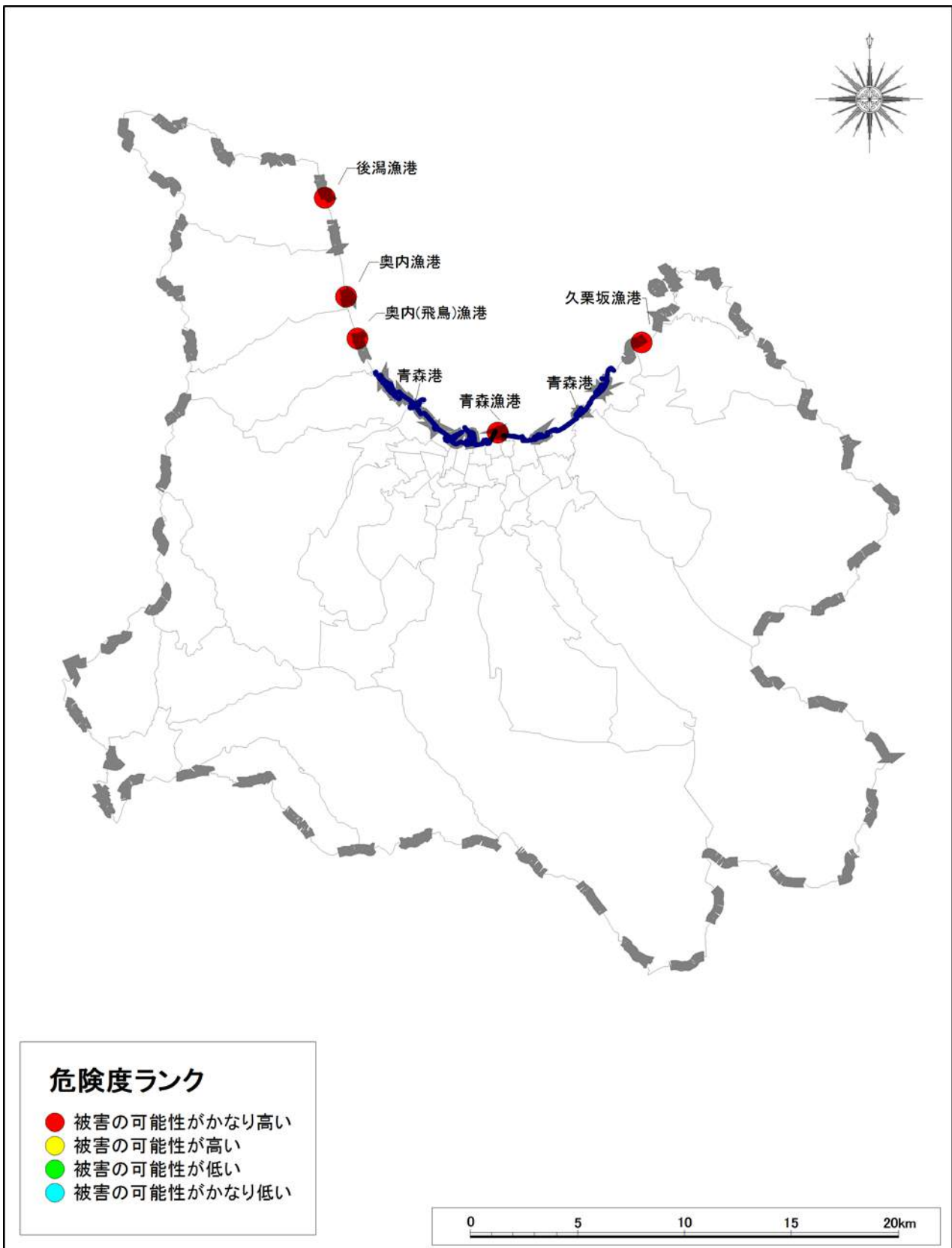

付図4-3 浸水想定区域と青森空港の関係図

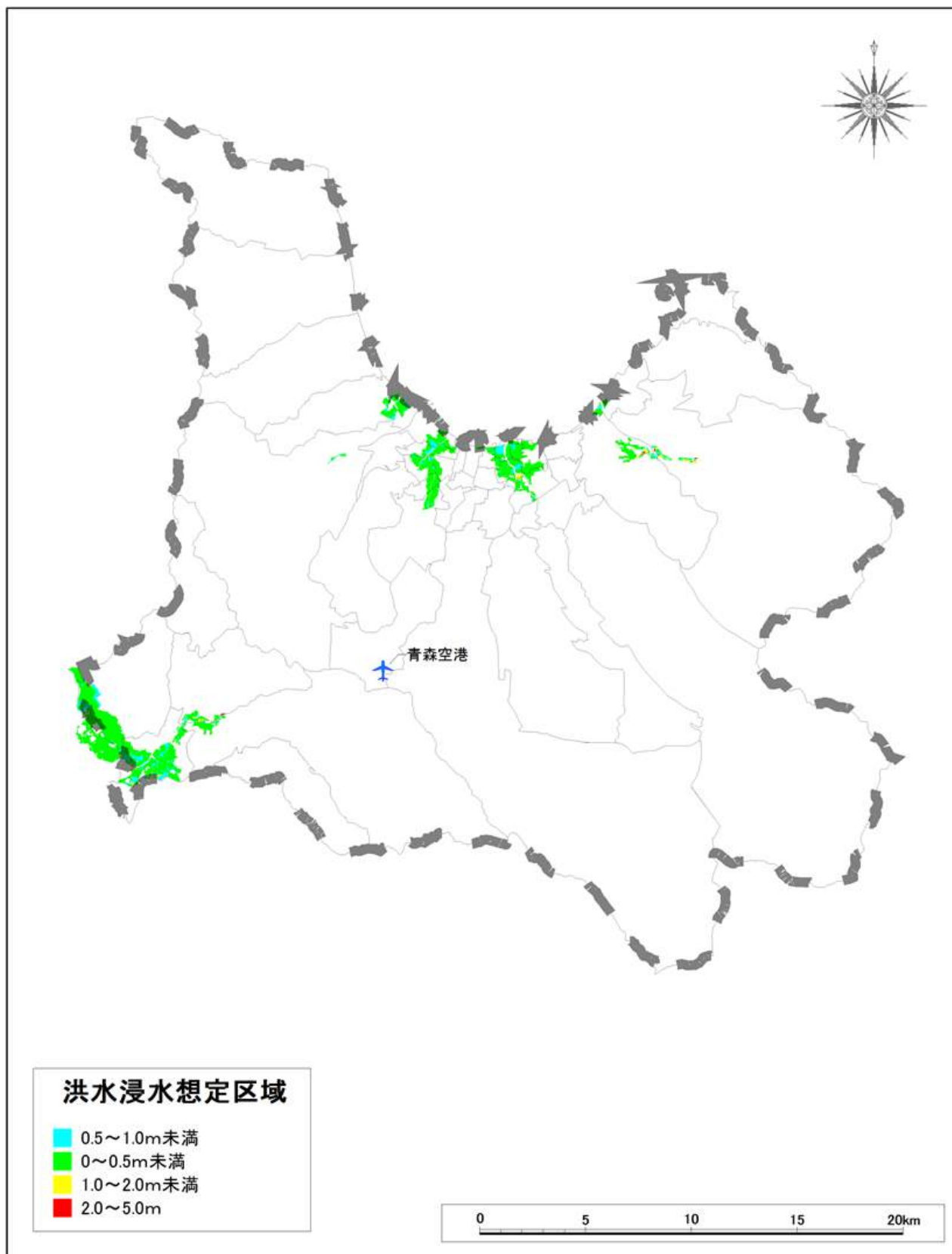

付図 4 4 各想定地震時の液状化危険度と青森空港の関係図

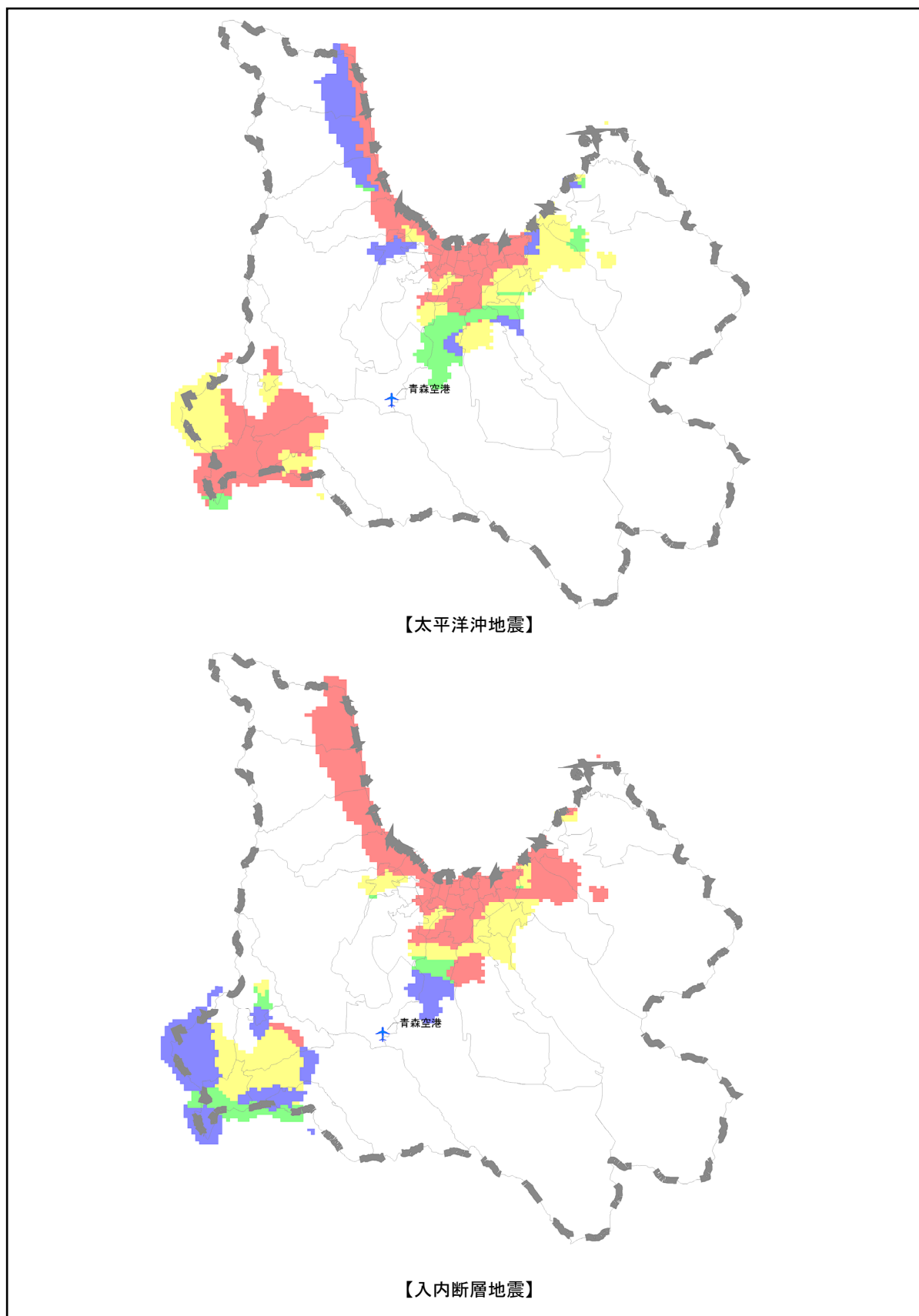

付図4-5 死者数分布図（太平洋沖地震 冬 18時）

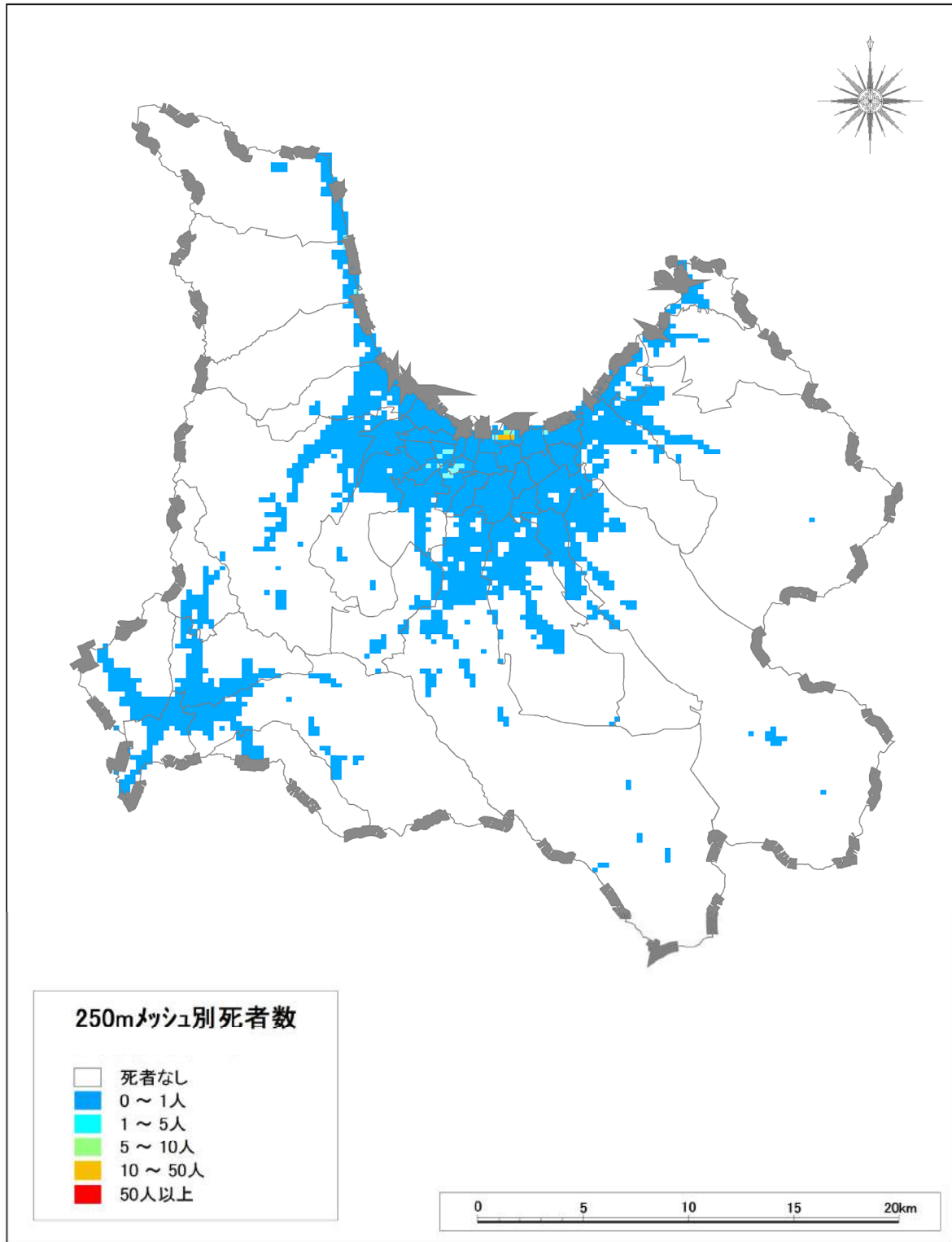



付図4-6 死者数分布図（入内断層地震 冬 18時）

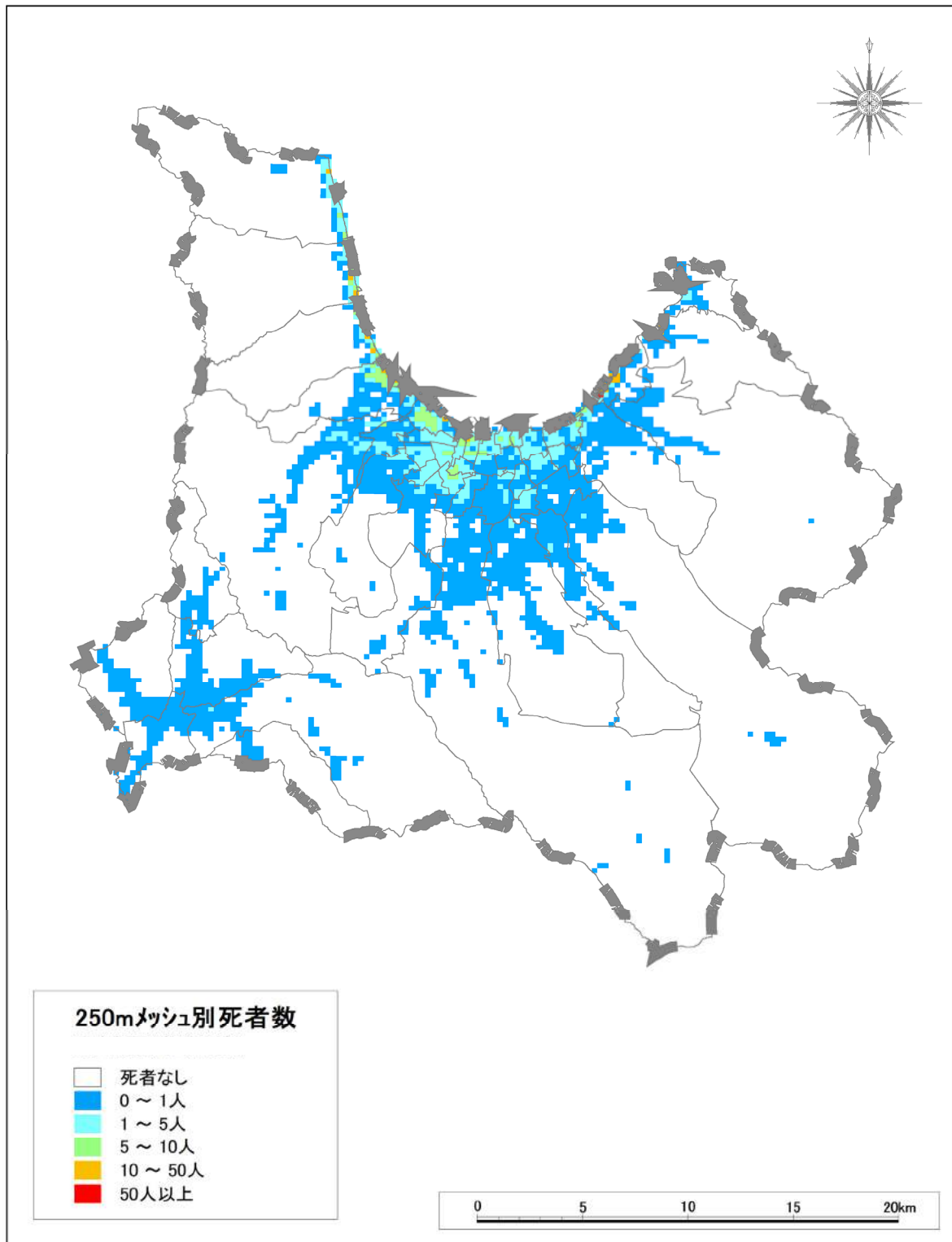

付図 4 7 津波浸水深分布図（太平洋沖地震）

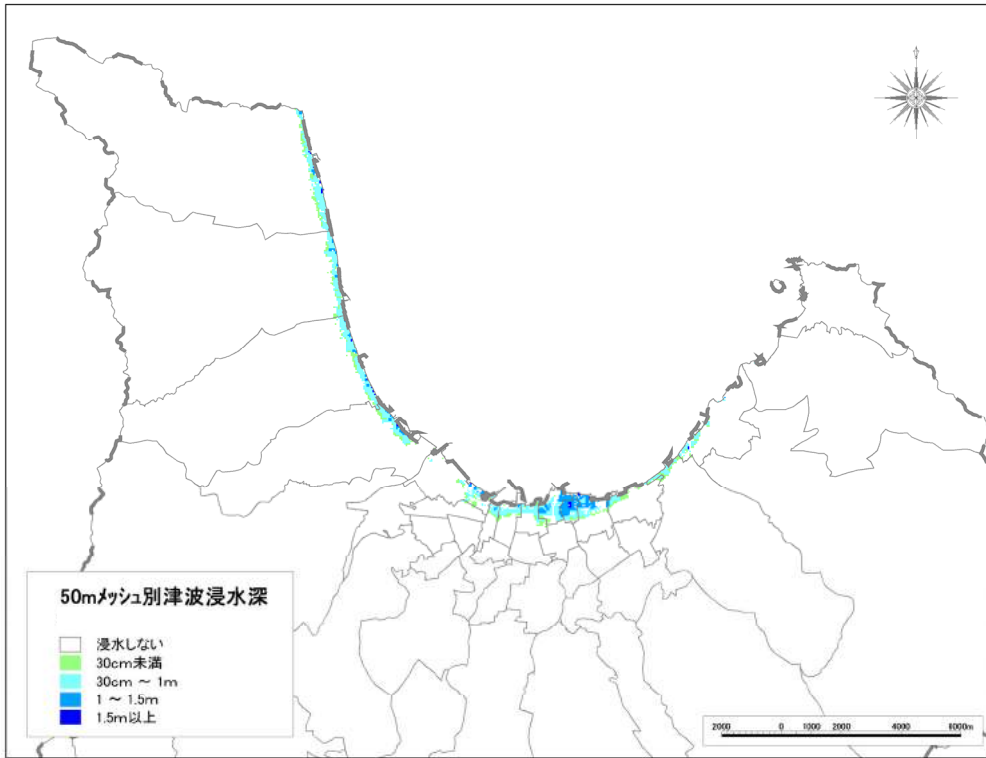

付図 4 8 津波浸水深分布図（入内断層地震）

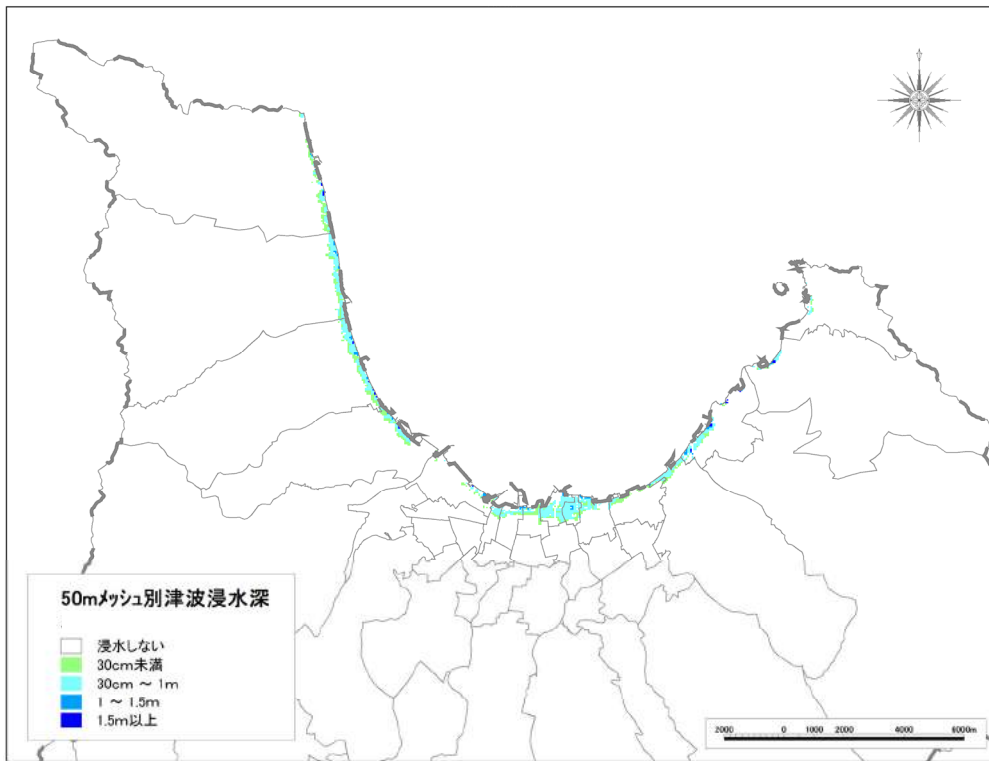

付図 4 9 津波による全壊棟数分布図（太平洋沖地震 冬 18時）

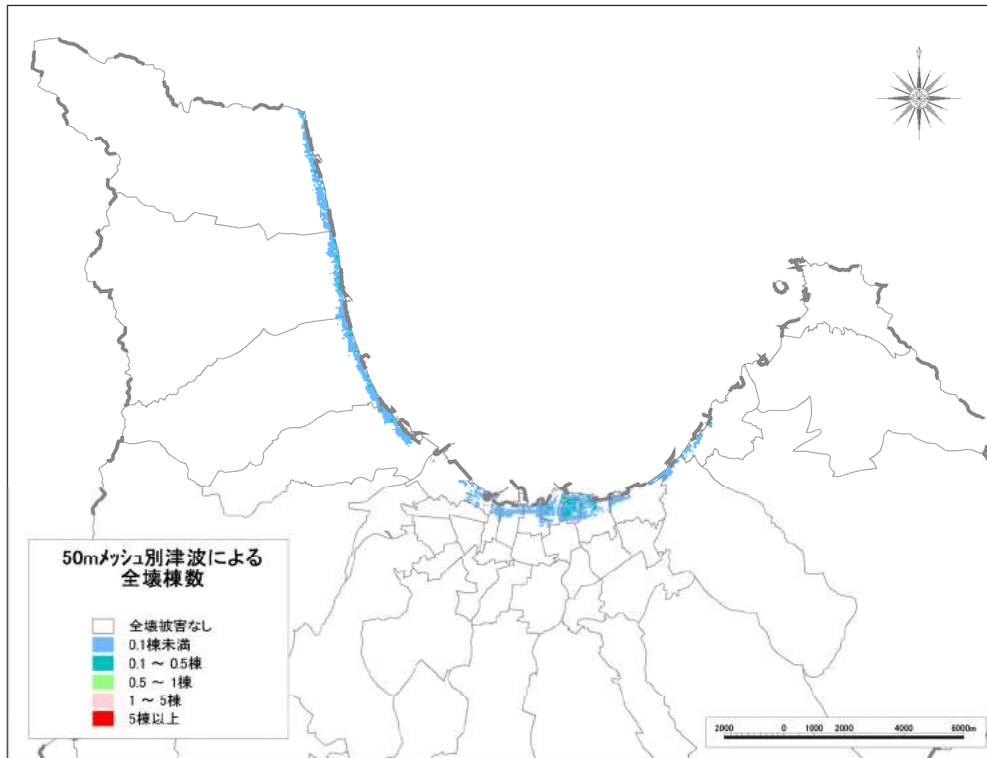

付図50 小学校区別津波による全半壊率分布図（太平洋沖地震 冬 18時）

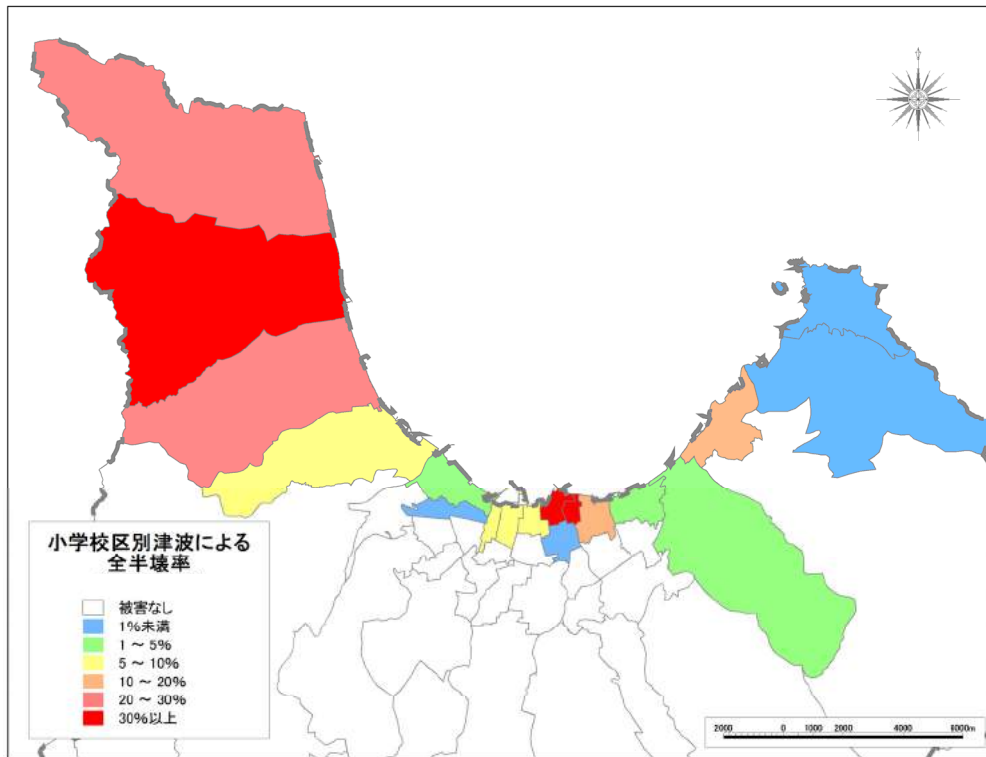



付図 5 1 津波による全壊棟数分布図（入内断層地震 冬 18時）

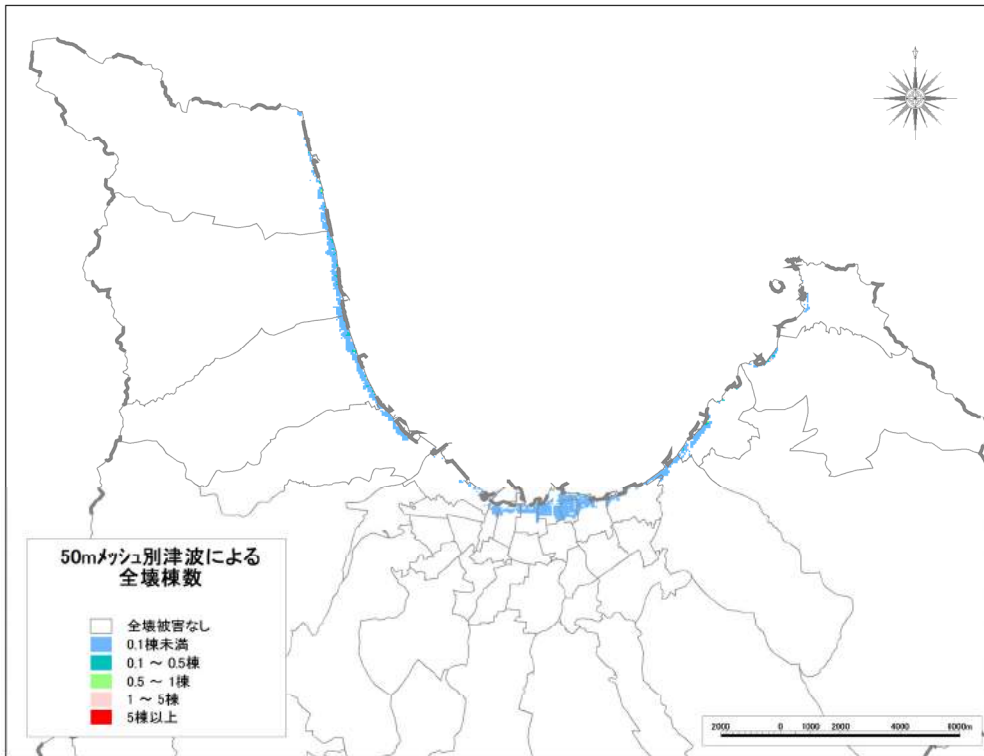

付図5 2 小学校区別津波による全半壊率分布図（入内断層地震 冬 18時）

